



Grow up together

FREIXOTEL[®]
mobiário para hotelaria

Grow up Together

FREIXOTEL[®]
mobiliário para hotelaria





Grow up Together

FREIXOTEL[®]
 mobiliário para hotelaria

Esta tem sido a realidade da Freixotel ano após ano. Todos os dias crescemos e evoluímos, acompanhando sempre as tendências do mercado sem esquecer a vontade de cada um. Desenhamos o amanhã para que possa tomar decisões acertadas hoje, garantindo sempre a qualidade e a satisfação em cada peça que produzimos. Partilhamos convosco as nossas novidades para que possamos, simplesmente, crescer juntos.

Esta ha sido la realidad de Freixotel año tras año. Todos los días crecemos y evolucionamos, siempre siguiendo las tendencias del mercado sin olvidar la voluntad de cada uno. Diseñamos el mañana para que podamos tomar las decisiones correctas hoy, garantizando siempre la calidad y la satisfacción en cada pieza que producimos. Compartimos nuestras novedades contigo para que simplemente podamos crecer juntos.

C'est la réalité de Freixotel, année après année. Chaque jour, nous grandissons et évoluons, en suivant toujours les tendances du marché sans oublier la volonté de chacun. Nous concevons le "demain" pour que vous puissiez prendre les bonnes décisions. En gardant toujours à l'esprit la qualité et la satisfaction de nos clients pour chaque pièce que nous fabriquons. Nous partageons les nouveautés avec vous, afin que nous puissions simplement grandir ensemble.

This has been the reality for Freixotel, year after year. Every day we grow up and evolve, always keeping up with market trends without forgetting the will of each one. We draw futur to make right decisions today, also ensuring the quality and customer satisfaction in every piece we produce. We share our news with you so we could, simply, grow up together.

Das war für Freixotel Jahr für Jahr die Realität. Jeden Tag wachsen wir und entwickeln uns weiter, wobei wir stets mit den Markttrends Schritt halten, ohne den Willen jedes Einzelnen zu vergessen. Wir haben die Zukunft vor Augen, um heute die richtigen Entscheidungen zu treffen und gleichzeitig die Qualität und Kundenzufriedenheit in jedem von uns produzierten Teil sicherzustellen. Wir teilen unsere Neuigkeiten mit Ihnen, damit wir einfach gemeinsam wachsen können.



CADEIRÕES

SILLONES | FAUTEUIL | ARMCHAIR | SESSEL

ALABAMA 34 ALASCA 28 ANCARA 14 ARIZONA 36 BRASÍLIA 16
COLORADO 24 DAKOTA 22 FLÓRIDA 26 INDIANA 42 KANSAS 38 MONTANA 40
MOSCOVO 18 NEVADA 32 RIGA 20 TEXAS 30 TIRANA 12

CADEIRAS

CHAIRS | CHAISES | CHAIRS | STÜHLE

ABRANTES 116 ACRA 82 ÁGUEDA 126 ALBUFEIRA 127 ALMADA 98 ALVOR 132
AMARES 136 ANADIA 118 APÚLIA 138 AROUCA 94 ASTANA 84 ATENAS 78 ATLANTA 62 AUSTIN 58 AVIS 131
BAKU 56 BEJA 119 BORBA 129 BOSTON 86 CHAVES 123 COUTO 104 COVILHÃ 142 CUBA 109
CURIA 108 DALLAS 135 DENVER 156 DETROIT 66 DOA 74 ELVAS 122 ESPINHO 92 ESPOSENDE 70
ESTORIL 128 FAFE 107 FÁTIMA 117 FOZ 143 FREIXO 102 FUNCHAL 121 GERÊS 155 GOIS 112 ÍLHAVO 114
IORQUE 149 LAGOA 146 LAGOS 130 LAS VEGAS 124 LIXA 90 LIZ 147 LOULÉ 144 LUSACA 46
MADALENA 140 MAIA 105 METRO 68 MIAMI 64 MINSK 150 MIRA 110 MONÇÃO 93 MOURA 88
ÓBIDOS 100 OEIRAS 134 OFIR 154 OSLO 152 OVAR 115 PENICHE 101 PORTLAND 54
PRISTINA 50 SEATTLE 148 SERPA 106 SILVES 137 SINTRA 145 SOUTO 99 TALIM 80 TAVIRA 103
TOMAR 89 TROIA 120 VIGO 72 VIRGINIA 52

BANCOS

TABURETES | TABOURETS | STOOLS | HOCKER

COLUMBUS 164 FILADÉLFIA 160 LUSO 169 MAFRA 168 MINHO 162 NIZA 166 SANDIEGO 165

SOFÁS

SOFAS | CANAPÉS | SOFAS | SOFAS

CHICAGO 180 COURA 190 ESTOCOLMO 194 LOS ANGELES 176 MONDEGO 184 NICE 192 SADO 189
TEJO 186 VATICANO 172 VOUGA 188

MESAS

MESAS | TABLES | TABLES | TISCHE

AÇORES 228 BALTIMORE 201 BARBADOS 232 BELFAST 202 BERLIM 213 DUBAI ECO 240 DUBAI SOFT 236
DUBAI 10 238 DUBLIN 212 ESPANHA 233 FIDJI 235 FRANÇA 218 GUINÉ 219 HAITI 227 HAWAI 225 ITÁLIA 216
JAMAICA 221 KUALA 208 LIBIA 220 LONDON 211 MACAU 223 MADRID 230 MALDIVAS 217 MÓNACO 229
NANTES 215 NEPAL 234 OSAKA 205 PHOENIX 204 PRAGA 210 SUIÇA 226 TORONTO 207
TROPEZ 224 TUCSON 203 TURQUIA 234 VIENA 214 XANGAI 200

SUPLEMENTOS

SUPLEMENTOS | SUPPLÉMENTS | SUPPLEMENTS | ERGÄNZUNGEN

LION 260 NANCY 262 ORLANDO 262 PARIS 250 TOULOUSE 258

TAMPOS

TABLEROS | PLATEAUX | TABLE TOPS | TISCHPLATTEN

AF 269 ALF 270 ALPVC 272 AM 278 BOIS DE BOUT 267 COMPACT 281 FENIX 274 LCM 280 MONOCHROM 275
M23 | M31 271 NATURAL WOOD 266 NATURAL WOOD VINTAGE 264 TOPPLUS 282 TOPSLIM 273

ACABAMENTOS

ACABADOS | FINITIONS | FINISHINGS | BEARBEITUNGEN 263



*Life is the art
of meeting*

Cadeivões
SILLONES | FAUTEUIL | ARMCHAIR | SESSEL





*Intuition is
part of the
creative mind*



Tirana

TIRANA

Cadeira, cadeirão e sofá estofados, com estrutura pintada ou cromada.
Silla, sillón y sofá tapizados con estructura pintada o cromada.
Chaise, fauteuil et canapé garnis avec structure teintée ou chromée.
Upholstered chair, armchair and sofa with painted or chromed structure.
Gepolsterter stuhl, sessel und sofa mit lackiertem oder verchromtem gestell.



Ref. 051

REF.	h	A	h	h	h	h	kg
001	77	59	60	47	-	0.35/1	6.5
011	81	89	72	49	-	0.52/1	20.1
021	82	140	71	48	-	0.82/1	32.1



Ref. 021

Ref. 001

Ref. 011

The art of winning leaves in defeats.



Ancara

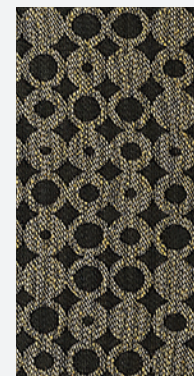

Ref. 001

ANCARA

Cadeira estofada com estrutura pintada ou cromada.
Silla tapizada con estructura pintada o cromada.
Chaise garnie avec structure teintée ou chromée.
Upholstered chair with painted or chromed structure.
Gepolsterter stuhl mit lackiertem oder verchromtem gestell.

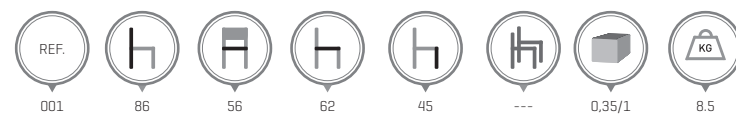

Brasília



BRASÍLIA

Cadeira estofada com estrutura pintada ou cromada.

Sillon tapizado con estructura pintada o cromada.

Fauteuil garni avec structure teintée ou chromée.

Upholstered armchair with painted or chromed structure.

Gepolsterter sessel mit lackiertem oder verchromtem gestell.

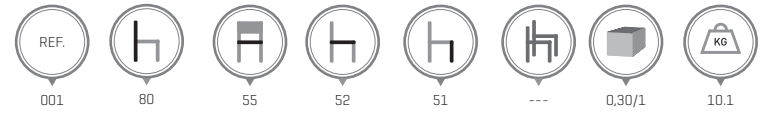

Ref. 001

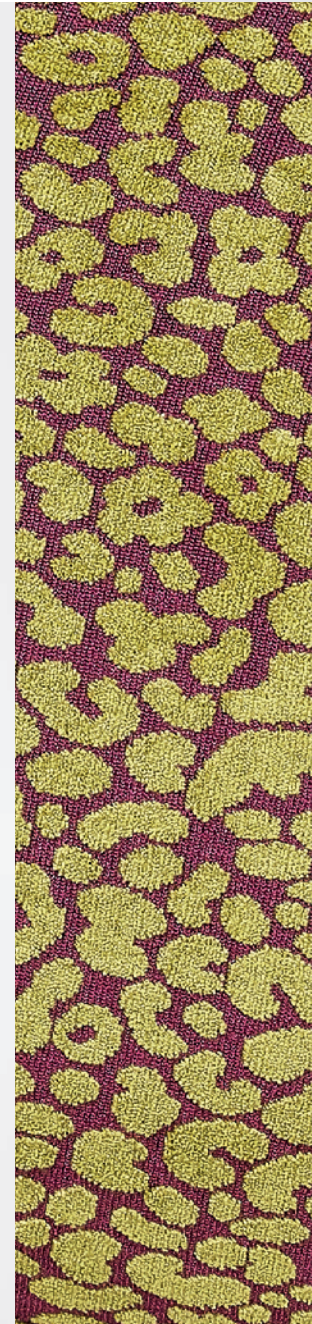

*Silence is gold
and often the answer*



Moscovo

MOSCOVO

Cadeira estofada com estrutura pintada ou cromada.

Sillon tapizado con estructura pintada o cromada.

Fauteuil garni avec structure teintée ou chromée.

Upholstered armchair with painted or chromed structure.

Gepolsterter sessel mit lackiertem oder verchromtem gestell.

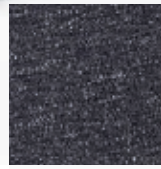
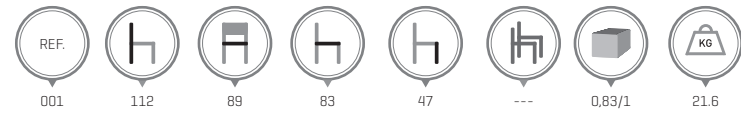

Ref. 001

Obstacles exist to be overcome



*Pleasure
at work improves
the work*



Ref. 001



Ref. 002



Ref. 011



Riga

RIGA

Cadeira e cadeirão estofados com estrutura pintada ou cromada.

Silla y sillón tapizados con estructura pintada o cromada.

Chaise et fauteuil garnis avec structure teintée ou chromée.

Upholstered chair and armchair with painted or chromed structure.

Gepolsterter stuhl und sessel mit lackiertem oder verchromtem gestell.

REF.	H	A	H	H	H	KG
001	89	55	60	51	---	0,35/1
002	89	55	60	51	---	0,35/1
011	97	51	51	77	---	0,28/1





Intelligence is Character



Dakota



Ref. 002

DAKOTA

Cadeira estofado com estrutura cromada.

Sillon tapizado con estructura cromada.

Fauteuil garni avec structure chromée.

Upholstered armchair with chromed structure.

Gepolsterter sessel mit verchromtem gestell.

REF.	H	A	H	H	H	H	KG
002	87	59	58	46	-	0,48/1	15



Ref. 003



Ref. 007



Ref. 010



Ref. 013

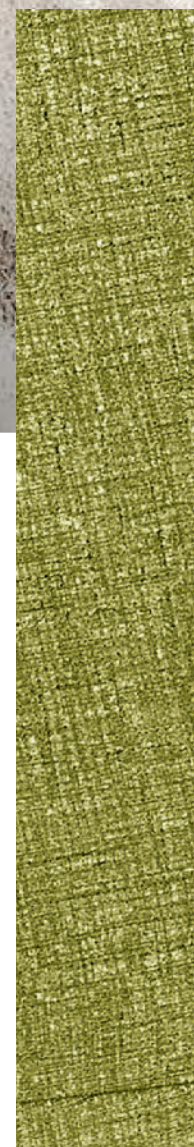

Time is the greatest innovator

Colorado

COLORADO

Cadeira estofada com estrutura cromada.

Sillon tapizado con estructura cromada.

Fauteuil garni avec structure chromée.

Upholstered armchair with chromed structure.

Gepolsterter sessel mit verchromtem gestell.

REF.	H	A	H	H	H	H	H
003	83	59	57,5	46	-	0,48/1	13
007	83	59	57,5	46	-	0,48/1	12
010	83	59	57,5	46	-	0,48/1	13,6
013	83	59	57,5	46	-	0,48/1	13

Flórida

FLÓRIDA

Cadeira estofada com estrutura em inox.

Sillon tapizado con estructura inox.

Fauteuil garni avec structure inox poli.

Upholstered armchair with polished steel structure.

Gepolsterter sessel mit gestell aus poliertem stahl.

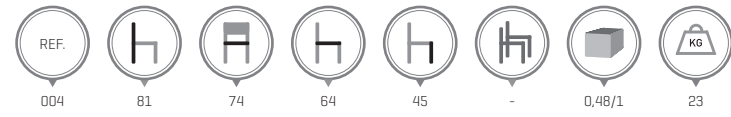

*Discipline
is the mother
of success*





REF.	h	A	h	h	h	h	h
003	75	63	55	48	-	0,48/1	13
004	75	63	55	48	-	0,48/1	11
007	75	63	55	48	-	0,48/1	12
010	75	63	55	48	-	0,48/1	13,8
013	75	63	55	48	-	0,48/1	13

Alasca

ALASCA
 Cadeira estofada com estrutura cromada.
 Sillon tapizado con estructura cromada.
 Fauteuil garni avec structure chromée.
 Upholstered armchair with chromed structure.
 Gepolsterter sessel mit verchromtem gestell.



Ref. 004

*Everything you
 can imagine is real*



Ref. 003



Ref. 007



Ref. 010



Ref. 013



Texas

TEXAS
Cadeira estofado.
Sillon tapizado.
Fauteuil garni.
Upholstered armchair.
Gepolsterter sessel.

Ref. 001

All elegance is discreet



REF.	H	A	H	H	H	KG
001	73	68	60	44	-	0,48/1 10

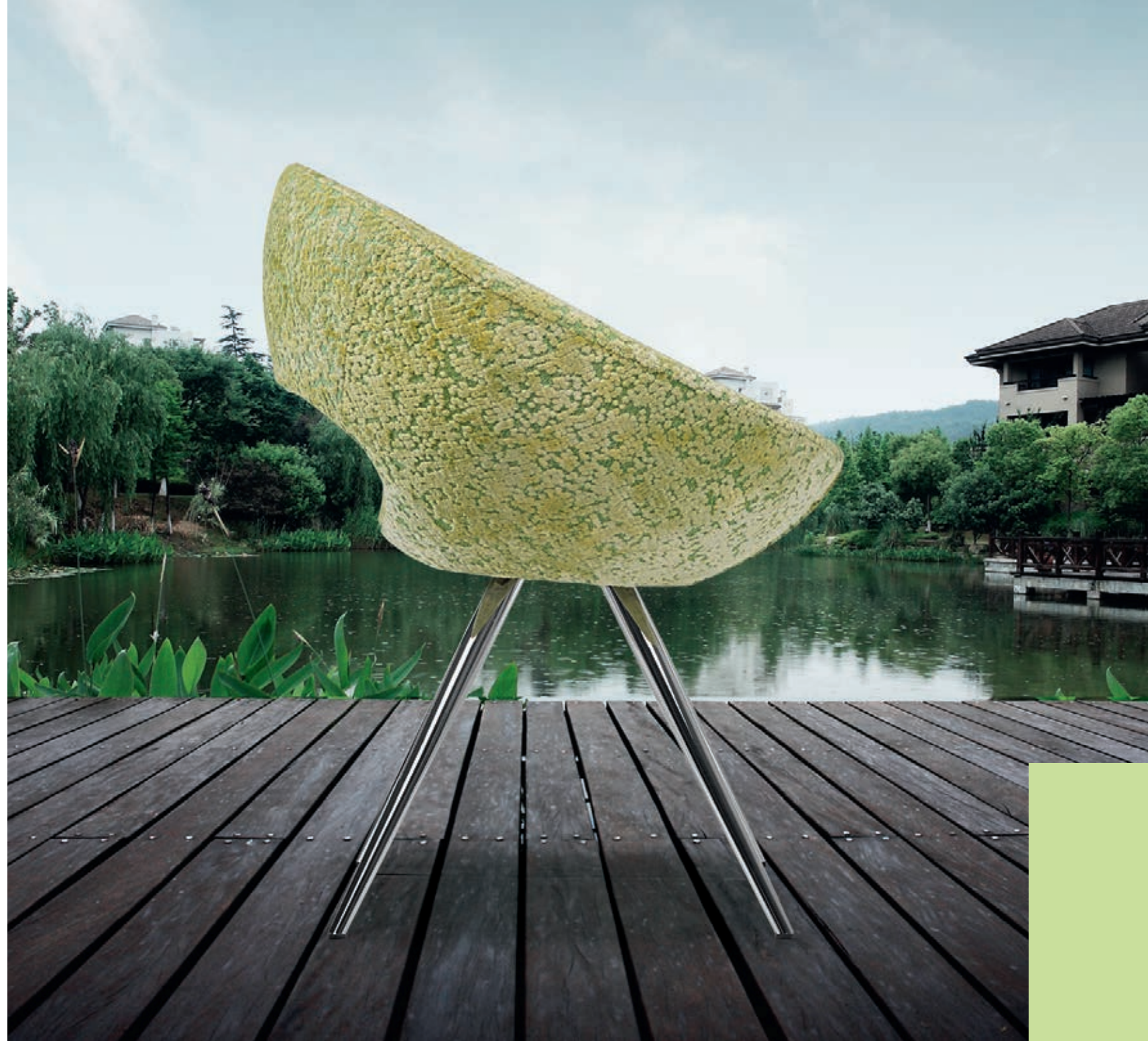

Thought is the essay of action



Ref. 002



Ref. 010



Ref. 013

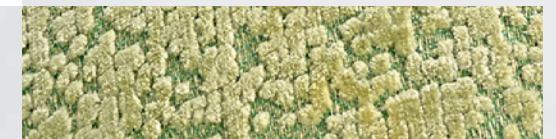

Nevada

NEVADA

Cadeira estofado com estrutura cromada.
 Sillon tapizado con estructura cromada.
 Fauteuil garni avec structure chromée.
 Upholstered armchair with chromed structure.
 Gepolsterter sessel mit verchromtem gestell.

REF.	H	A	H	H	H	KG	KG
002	76	59	58	46	-	0,48/1	11,6
010	76	59	58	46	-	0,48/1	11,6
013	76	59	58	46	-	0,48/1	11



Alabama

ALABAMA

Cadeira estofada com estrutura cromada.
 Sillon tapizado con estructura cromada.
 Fauteuil garni avec structure chromée.
 Upholstered armchair with chromed structure.
 Gepolsterter sessel mit verchromtem gestell.

REF.	H	A	H	H	H	KG	
003	77	62	54	47	-	0,48/1	14
007	77	62	54	47	-	0,48/1	13
010	77	62	54	47	-	0,48/1	14,6
013	77	62	54	47	-	0,48/1	14



Ref. 003



Ref. 007



Ref. 010



Ref. 013



Simplicity is sophistication

Arizona



ARIZONA

Cadeira estofado com estrutura inox polido.
 Sillon tapizado con estructura inox pulido.
 Fauteuil garni avec structure inox poli.
 Upholstered armchair with polished steel structure.
 Gepolsterter sessel mit gestell aus poliertem stahl.



To dream is to be free



Ref. 001



Ref. 002



REF.	H	A	H	H	H	H	KG
001	80	57	58	47	-	0,48/1	14
002	80	57	58	47	-	0,48/1	14



Kansas

KANSAS

Cadeira estofada com estrutura pintada, cromada ou inox.

Sillon tapizado con estructura pintada, cromada o inox.

Fauteuil garni avec structure teintée, chromée ou inox.

Upholstered armchair with painted, chromed or stainless steel structure.

Gepolsterter sessel mit lackiertem, verchromtem oder edelstahl gestell.

REF.									
001	81	63	62	43	-	0,36/1	Option	20	
002	81	63	62	43	-	0,36/1	Option	18	



*Wise is he who knows
the limits of his
own ignorance.*



Ref. 001

Montana

MONTANA

Cadeira estofada com estrutura pintada ou cromada.
 Sillon tapizado con estructura pintada o cromada.
 Fauteuil garni avec structure teintée ou chromée.
 Upholstered armchair with painted or chromed structure.
 Gepolsterter sessel mit lackiertem oder verchromtem gestell.

*There is no
 greatness without
 simplicity*



Ref. 002

REF.								
001	85	49	59	47	-	0,38/2	7,2	
002	85	49	59	47	-	0,38/2	7,2	

*Only the most
resilient survive*



Ref. 001



Ref. 002



Indiana

INDIANA

Cadeira estofado com estrutura pintada, cromada ou inox.
 Sillon tapizado con estructura pintada, cromada o inox.
 Fauteuil garni avec structure teintée, chromée ou inox.
 Upholstered armchair with painted, chromed or stainless steel structure.
 Gepolsterter sessel mit lackiertem, verchromtem oder edelstahl gestell.

REF.							
001	92	63	73	47	---	0,48/1	17,2
002	92	63	73	47	---	0,48/1	17,2





*It is in art that man is
definitely surpassed*

Cadeivas
SILLAS | CHAISES | CHAIRS | STÜHLE



Ref. 001

Lusaca

REF.								
001	82	50	57	49	-	0,35/2	10,9	10,9
004	82	59	54	79	-	0,35/1	-	-



The only nobility is virtue



Ref. 004



The only nobility is virtue



Ref. 001



Ref. 011



Lusaca

LUSACA

Cadeira e banco estofados com estrutura pintada ou cromada.
 Silla y taburete tapizados con estructura pintada o cromada.
 Chaise et tabouret garnis avec structure teintée ou chromée.
 Upholstered chair and stool with painted or chromed structure.
 Gepolsterter stuhl und barhocker mit lackiertem oder verchromtem gestell.

REF.	H	A	H	H	H	KG
001	82	50	57	49	---	0,35/2
004	82	59	54	49	---	0,35/1
011	103	50	53	80	---	0,28/1





Ref. 001



Ref. 011

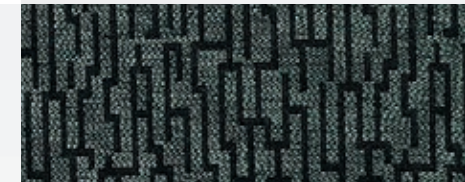

Pristina

PRISTINA
 Cadeira e banco estofados com estrutura pintada ou cromada.
 Silla y taburete tapizados con estructura pintada o cromada.
 Chaise et tabouret garnis avec structure teintée ou chromée.
 Upholstered chair and stool with painted or chromed structure.
 Gepolsterter stuhl und barhocker mit lackiertem oder verchromtem gestell.

REF.	H	A	H	H	H	KG
001	87	55	54	47	---	0,35/1
011	100	55	54	75	---	0,35/1





Simplicity is elegant



Ref. 001

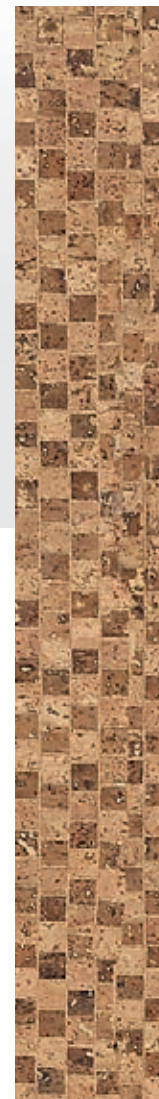

Ref. 002

VIRGÍNIA

Cadeira estofada com estrutura cromada.
 Silla tapizada con estructura cromada.
 Chaise garnie avec structure chromée.
 Upholstered chair with chromed structure.
 Gepolsterter stuhl mit verchromtem gestell.

Virgínia

REF.	H	A	H	H	H	H	K6
001	85	56	52	47	6	0,30/2	7
002	85	56	52	47	6	0,30/2	7



Ref. 001

Ref. 006

Portland

PORTLAND

Cadeira e banco estofados com estrutura pintada ou cromada.
 Silla y taburete tapizados con estructura pintada o cromada.
 Chaise et tabouret garnis avec structure teintée ou chromée.
 Upholstered chair and stool with painted or chromed structure.
 Gepolsterter stuhl und barhocker mit lackiertem oder verchromtem gestell.



Success depends on energy



REF.	H	A	H	H	H	H	KG
001	81	52	54	45	---	0,30/1	6,5
006	89	52	54	55	---	0,30/1	7

Doubt is the principle of wisdom



Ref. 001

Ref. 006

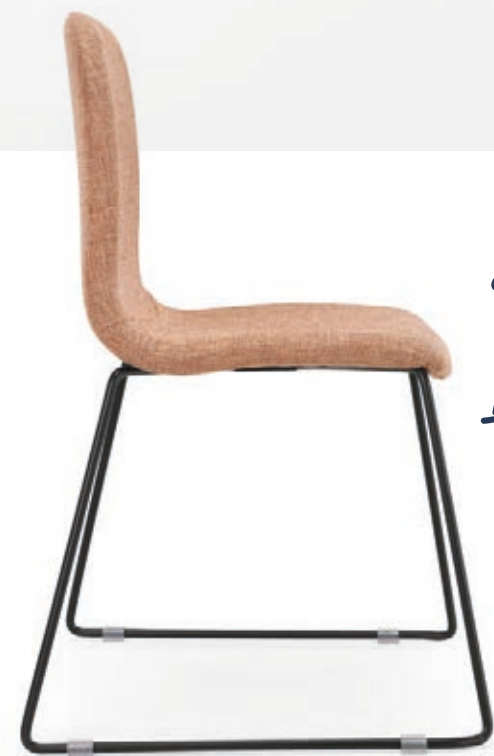

Baku

BAKU
 Cadeira estofada com estrutura pintada.
 Silla tapizada con estructura pintada.
 Chaise garnie avec structure teintée.
 Upholstered chair with painted structure.
 Gepolsterter stuhl mit lackiertem gestell.

REF.							
001	86	59	51	48	---	0,35/2	5,4
006	86	54	54	46	---	0,35/2	7,1

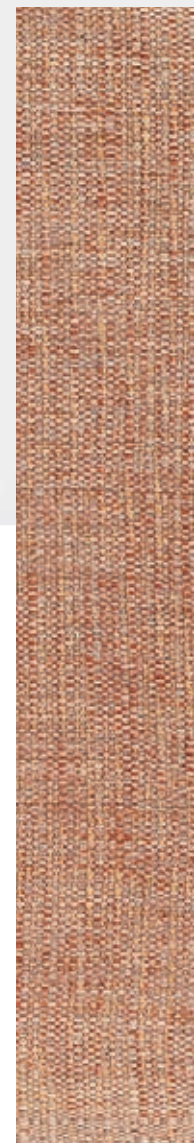



*An eclectic
and progressive lifestyle*



Ref. 001



Austin

AUSTIN

Cadeira e banco estofados com estrutura pintada ou cromada.
Silla y taburete tapizados con estructura pintada o cromada.
Chaise et tabouret garnis avec structure teintée ou chromée.
Upholstered chair and stool with painted or chromed structure.
Gepolsterter stuhl und barhocker mit lackiertem oder verchromtem gestell.





Justin

An eclectic
and progressive lifestyle

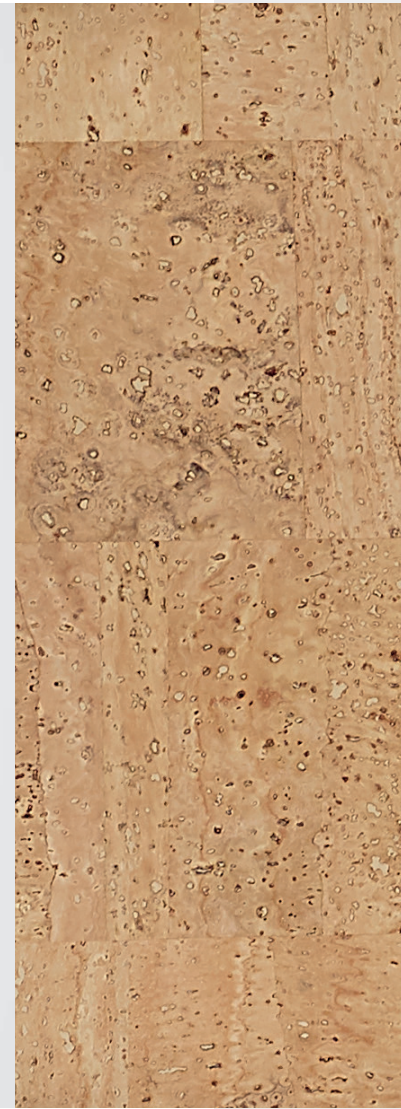
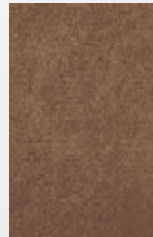

Ref. 001

Ref. 011

REF.	H	A	H	H	H	H	KG
001	83	52	50	50	-	0,35/2	6
011	102	43	50	79	-	0,25/1	7,1



Ref. 002



Ref. 003

Atlanta

ATLANTA
 Cadeira estofada com estrutura pintada ou cromada.
 Silla tapizada con estructura pintada o cromada.
 Chaise garnie avec structure teintée ou chromée.
 Upholstered chair with painted or chromed structure.
 Gepolsterter stuhl mit lackiertem oder verchromtem gestell.

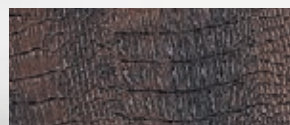

Original
 sin is to
 limit being

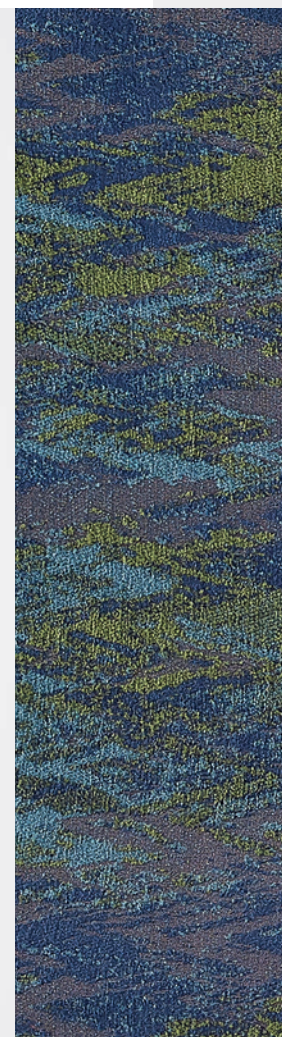

REF.	H	A	H	H	H	H	KG
001	82	40	44	47	-	0,30/2	7,9
002	82	45	44	47	4	0,30/2	7,9
003	82	40	44	47	-	0,30/2	7,9
004	82	45	44	47	4	0,30/2	7,9



Ref. 001



Ref. 002

Miami

MIAMI
 Cadeira e banco estofados com estrutura pintada ou cromada.
 Silla y taburete tapizados con estructura pintada o cromada.
 Chaise et tabouret garnis avec structure teintée ou chromée.
 Upholstered chair and stool with painted or chromed structure.
 Gepolsterter stuhl und barhocker mit lackiertem oder verchromtem gestell.

REF.	H	A	H	H	H	KG	
001	80	40	50	46	-	0,30/2	6,5
002	80	40	50	46	-	0,30/2	6,5
011	112	45	53	76	-	0,30/1	8,4
012	112	45	53	76	-	0,30/1	8,4

Innocence is freedom



Ref. 011



Ref. 012



Detroit

DETROIT

Cadeira e banco estofados com estrutura pintada ou cromada.
 Silla y taburete tapizados con estructura pintada o cromada.
 Chaise et tabouret garnis avec structure teintée ou chromée.
 Upholstered chair and stool with painted or chromed structure.
 Gepolsterter stuhl und barhocker mit lackiertem oder verchromtem gestell.

REF.												
001	88	45	51	47	-	0.32/2	8	0.31/1	8.6			
011	112	45	51	76	-							

*To innovate
is to dream*



Ref. 001

Ref. 011



Metro

METRO

Cadeira e banco estofados com estrutura pintada ou cromada.

Silla y taburete tapizados con estructura pintada o cromada.

Chaise et tabouret garnis avec structure teintée ou chromée.

Upholstered chair and stool with painted or chromed structure.

Gepolsterter stuhl und barhocker mit lackiertem oder verchromtem gestell.

REF.	H	A	H	H	H	KG	KG
001	80	38	55	48	---	0,30/2	6,4
011	102	38	57	79	---	0,25/1	6,9



Ref. 011



Ref. 001



Innovate is to create

esposende

ESPOSENDE
 Cadeira e banco estofados com estrutura pintada, cromada ou inox.
 Silla y taburete tapizados con estructura pintada, cromada o inox.
 Chaise et tabouret garnis avec structure teintée, chromée ou inox.
 Upholstered chair and stool with painted, chromed or stainless steel structure.
 Gepolsterter stuhl und barhocker mit lackiertem, verchromtem oder edelstahl gestell.



Ref. 011



Ref. 001

The art of innovation is for the thinkers

REF.								
001	85	45	53	45	-	0,30/2	6,8	
011	102	46	45	78	-	0,22/1	7	



Vigo

VIGO

Cadeira e banco estofados com estrutura pintada ou cromada.
 Silla y taburete tapizados con estructura pintada o cromada.
 Chaise et tabouret garnis avec structure teintée ou chromée.
 Upholstered chair and stool with painted or chromed structure.
 Gepolsterter stuhl und barhocker mit lackiertem oder verchromtem gestell.

*If you can dream,
you can do*



Ref. 011

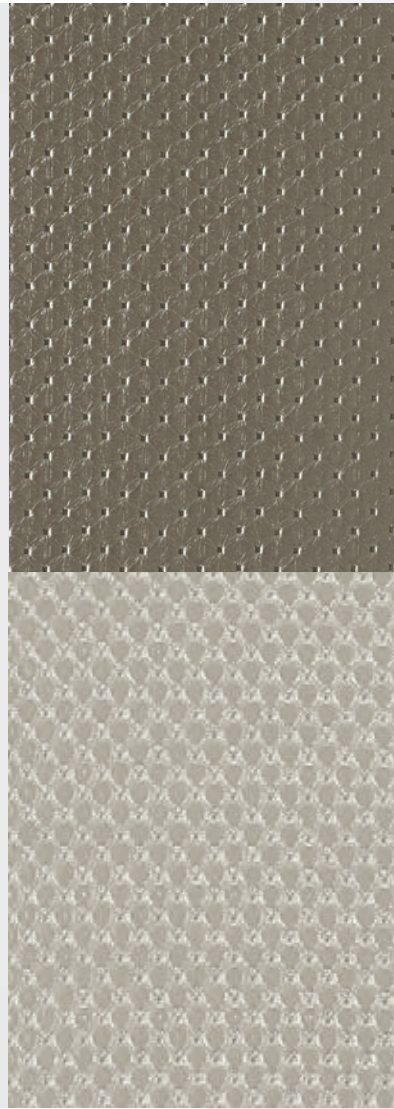

Ref. 001

REF.	H	A	H	H	H	H	KG
001	91	46	49	49	-	0,30/2	8
011	101	43	52	81	-	0,24/1	7,8



Doa

DOA

Cadeira e banco estofados com estrutura pintada ou cromada.
 Silla y taburete tapizados con estructura pintada o cromada.
 Chaise et tabouret garnis avec structure teintée ou chromée.
 Upholstered chair and stool with painted or chromed structure.
 Gepolsterter stuhl und barhocker mit lackiertem oder verchromtem gestell.

Work is love made visible



Ref. 011



Ref. 001



REF.	H	A	H	H	H	H	KG
001	84	51	47	47	---	0,35/1	8,6
011	97	51	47	75	---	0,28/1	9,3



Doa DOA

Work is love made visible





Ref. 004

Atenas

ATENAS

Cadeira e banco estofados com estrutura pintada ou cromada.
 Silla y taburete tapizados con estructura pintada o cromada.
 Chaise et tabouret garnis avec structure teintée ou chromée.
 Upholstered chair and stool with painted or chromed structure.
 Gepolsterter stuhl und barhocker mit lackiertem oder verchromtem gestell.



Work is victory



Ref. 011



Ref. 001

REF.	h	A	h	h	h	h	h	kg
001	80	47	54	49	---	0,35/2	6,6	
004	80	54	54	49	---	0,35/1	7,4	
011	100	45	55	80	---	0,28/1	7,4	



Ref. 001



Ref. 011

To feel is to create.



Talim

TALIM

Cadeira e banco com assento estofado, estrutura pintada ou cromada e costa em madeira faia.
 Silla y taburete con asiento tapizado, estructura pintada o cromada y respaldo en madera haya.
 Chaise et tabouret avec assise garnie, structure teintée ou chromée et dossier bois en hêtre.
 Upholstered chair and stool with painted or chromed structure with back in wood beech.
 Gepolsterter stuhl und barhocker mit lackiertem oder verchromtem gestell mit rückenlehne aus buchenholz.

REF.	H	A	H	H	H	KG	
001	86	48	56	49	---	0,35/2	6
011	105	47	53	80	---	0,28/1	7,7



Acra

ACRA

Cadeira e cadeirão estofados com estrutura pintada.
 Silla y sillón tapizados con estructura pintada.
 Chaise et fauteuil garnis avec structure teintée.
 Upholstered chair and armchair with painted structure.
 Gepolsterter stuhl und sessel mit lackiertem gestell.

REF.							
001	77	61	48	48	---	0.35/1	5.5
004	77	62	48	48	---	0.35/1	6.2



Ref. 001



Ref. 004

Persistence is the path to success



Ref. 011



Ref. 001

Astana

ASTANA

Cadeira e banco estofados com estrutura pintada ou cromada.

Silla y taburete tapizados con estructura pintada o cromada.

Chaise et tabouret garnis avec structure teintée ou chromée.

Upholstered chair and stool with painted or chromed structure.

Gepolsterter stuhl und barhocker mit lackiertem oder verchromtem gestell.

REF.								
001	82	54	57	45	---	0,35/1	6,3	---
011	97	54	56	75	---	0,35/1	7,7	---



Wisdom begins in reflection





Ref. 001

Ref. 003



Boston

BOSTON

Cadeira com estrutura pintada, cromada ou inox. Casco em faia pintada, estofado ou em laminado.
 Silla con estructura pintada, cromada o inox. Carcasa en haya pintada, tapizada o laminada.
 Chaise avec structure teintée, chromée ou inox. Coque en hêtre teintée, garnie ou stratifiée.
 Chair painted, chromed or stainless steel structure. Shell in beech wood: painted, upholstered or in laminate.
 Stuhl lackiert, verchromt oder edelstahl gestell. Schale aus buchenholz : lackiert, gepolstert oder laminiert.

REF.	H	A	H	H	H	KG	KG
001	87	50	45	47	4	0,35/4	4,3
003	87	42	50	47	-	0,24/2	4,7



*Choosing
your time
is time-saving*



TOMAR

Cadeira com estrutura pintada, cromada ou inox. Casco em faia pintado, estofado ou em laminado.
 Silla con estructura pintada, cromada o inox. Carcasa en haya pintada, tapizada o laminada.
 Chaise avec structure teintée, chromée ou inox. Coque en hêtre teintée, garnie ou stratifiée.
 Painted chair, chromed or stainless steel structure. Shell in beech wood: painted, upholstered or in laminate.
 Stuhl lackiert, verchromt oder edelstahl gestell. Schale aus buchenholz: lackiert, gepolstert oder laminiert.

REF.								
001	86	52	52	46	4	0,35/4	5,2	

Tomar



Ref. 001



Ref. 011

Ref. 013



Ref. 001

Ref. 002

Ref. 003

Moura

MOURA

Cadeira e banco com estrutura pintada, cromada ou inox. Casco em faia pintado, estofado ou em laminado.
 Silla y taburete con estructura pintada, cromada o inox. Carcasa en haya pintada, tapizada o laminada.
 Chaise et tabouret avec structure teintée, chromée ou inox. Coque en hêtre teintée, garnie ou stratifiée.
 Chair and stool painted, chromed or stainless steel structure. Shell in beech wood: painted, upholstered or in laminate.
 Stuhl und barhocker lackiert, verchromt oder edelstahl gestell. Schale aus buchenholz: lackiert, gepolstert oder laminiert.

REF.							
001	90	50	45	47	4	0,35/4	5,3
002	90	42	52	47	-	0,24/2	5,4
003	90	42	50	47	-	0,24/2	5,4
011	95	42	42	77	-	0,24/1	5,9
013	95	42	42	77	-	0,24/1	5,9



Lixa

LIXA

Cadeira e banco com estrutura pintada, cromada ou inox.
Casco em faia pintado, estofado ou em laminado.

Silla y taburete con estructura pintada, cromada o inox.
Carcasa en haya pintada, tapizada o laminada.

Chaise et tabouret avec structure teintée, chromée ou inox.
Coque en hêtre teintée, garnie ou stratifiée.

Chair and stool painted, chromed or stainless steel structure.
Shell in beech wood: painted, upholstered or in laminate.

Stuhl und barhocker lackiert, verchromt oder edelstahl gestell.
Schale aus buchenholz: lackiert, gepolstert oder laminiert.

All elegance is discreet



REF.	H	A	H	H	H	H	KG
001	87	50	45	47	4	0,30/4	5,1
002	87	42	52	47	-	0,24/2	5,4
003	87	42	50	47	-	0,24/2	5,1
011	105	42	42	77	-	0,24/1	5,9
013	105	42	42	77	-	0,24/1	5,9



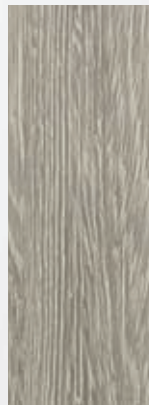
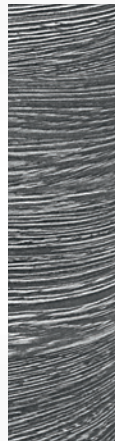

Monção

MONÇÃO

Cadeira e banco com estrutura pintada, cromada ou inox. Casco em faia pintado, estofado ou em laminado.

Silla y taburete con estructura pintada, cromada o inox. Carcasa en haya pintada, tapizada o laminada.

Chaise et tabouret avec structure teintée, chromée ou inox. Coque en hêtre teintée, garnie ou stratifiée.

Chair and stool painted, chromed or stainless steel structure. Shell in beech wood: painted, upholstered or in laminate.

Stuhl und barhocker lackiert, verchromt oder edelstahl gestell. Schale aus buchenholz: lackiert, gepolstert oder laminiert.

REF.							
001	86	50	51	46	4	0,30/3	5,2
011	92	50	53	77	4	0,29/1	6



Ref. 011



Ref. 001



Ref. 001



Ref. 011

espinho

ESPINHO

Cadeira e banco com estrutura pintada, cromada ou inox. Casco em faia pintado, estofado ou em laminado.

Silla y taburete con estructura pintada, cromada o inox. Carcasa en haya pintada, tapizada o laminada.

Chaise et tabouret avec structure teintée, chromée ou inox. Coque en hêtre teintée, garnie ou stratifiée.

Chair and stool painted, chromed or stainless steel structure. Shell in beech wood: painted, upholstered or in laminate.

Stuhl und barhocker lackiert, verchromt oder edelstahl gestell. Schale aus buchenholz: lackiert, gepolstert oder laminiert.

REF.							
001	86	42	54	46	-	0,30/2	5
011	92	47	55	77	-	0,24/1	5,8





Arouca

AROUCA

Cadeira com estrutura pintada, cromada ou inox. Casco em faia pintada, estofado ou em laminado.

Silla con estructura pintada, cromada o inox. Carcasa en haya pintada, tapizada o laminada.

Chaise avec structure teintée, chromée ou inox. Coque en hêtre teintée, garnie ou stratifiée.

Chair painted, chromed or stainless steel structure. Shell in beech wood: painted, upholstered or in laminate.

Stuhl lackiert, verchromt oder edelstahl gestell. Schale aus buchenholz: lackiert, gepolstert oder laminiert.



Nature is simplicity





Ref. 001

Arouca

REF.	h	A	h	h	h	h	h
001	87	50	45	47	4	0,30/4	5,1
002	87	42	52	47	-	0,24/2	5,4
003	87	42	50	47	-	0,24/2	5,1

Nature is simplicity



Ref. 001

Souto

SOUTO

Cadeira com estrutura pintada, cromada ou inox. Casco em faia pintado ou laminado.

Silla con estructura pintada, cromada o inox. Carcasa en haya pintada o laminada.

Chaise avec structure teintée, chromée ou inox. Coque en hêtre teintée ou stratifiée.

Chair with painted, chromed or stainless steel structure. Shell in beech wood: painted or laminate.

Stuhl mit lackiertem, verchromtem oder edelstahl gestell. Schale aus buchenholz : lackiert oder laminiert.

REF.	h	A	h	h	h	h	KG
001	87	50	45	47	4	0,35/4	5,1
002	87	50	52	47	-	0,24/2	5,4
003	87	42	50	47	-	0,24/2	5,1



Ref. 001

Work is the food
of noble souls

Almada

ALMADA

Cadeira com estrutura pintada, cromada ou inox. Casco em faia pintado ou laminado.

Silla con estructura pintada, cromada o inox. Carcasa en haya pintada o laminada.

Chaise avec structure teintée, chromée ou inox. Coque en hêtre teintée ou stratifiée.

Chair with painted, chromed or stainless steel structure. Shell in beech wood: painted or laminate.

Stuhl mit lackiertem, verchromtem oder edelstahl gestell. Schale aus buchenholz : lackiert oder laminiert.

REF.	h	A	h	h	h	h	KG
001	87	50	45	47	4	0,35/4	5,1
002	87	50	52	47	-	0,24/2	5,4
003	87	42	50	47	-	0,24/2	5,1



Deniche

PENICHE
 Cadeira com estrutura pintada, cromada ou inox. Casco em faia pintado ou laminado.
 Silla con estructura pintada, cromada o inox. Carcasa en haya pintada o laminada.
 Chaise avec structure teintée, chromée ou inox. Coque en hêtre teintée ou stratifiée.
 Chair with painted, chromed or stainless steel structure. Shell in beech wood: painted or laminate.
 Stuhl mit lackiertem, verchromtem oder edelstahl gestell. Schale aus buchenholz: lackiert oder laminiert.

REF.	H	A	H	H	H	KG	KG
001	87	50	45	47	4	0,35/4	5,1
002	87	50	52	47	-	0,24/2	5,4
003	87	42	50	47	-	0,24/2	5,1

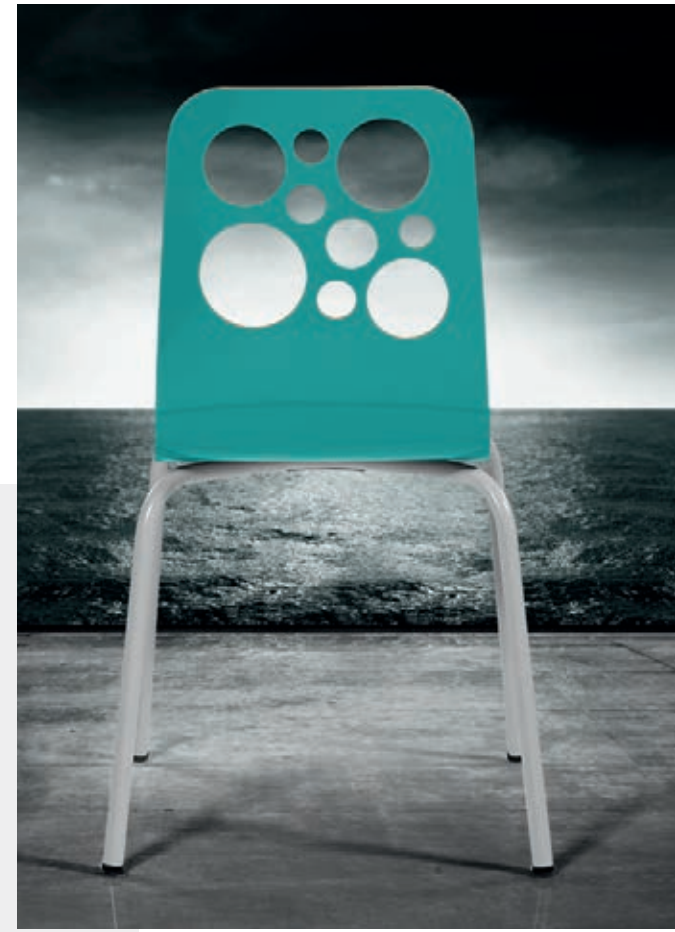

Óbidos

ÓBIDOS
 Cadeira com estrutura pintada, cromada ou inox. Casco em faia pintado ou laminado.
 Silla con estructura pintada, cromada o inox. Carcasa en haya pintada o laminada.
 Chaise avec structure teintée, chromée ou inox. Coque en hêtre teintée ou stratifiée.
 Chair with painted, chromed or stainless steel structure. Shell in beech wood: painted or laminate.
 Stuhl mit lackiertem, verchromtem oder edelstahl gestell. Schale aus buchenholz : lackiert oder laminiert.

REF.	H	A	H	H	H	KG	KG
001	87	50	45	47	4	0,35/4	5,1
002	87	50	52	47	-	0,24/2	5,4
003	87	42	50	47	-	0,24/2	5,1





Freixo

FREIXO

Cadeira com estrutura pintada, cromada ou inox.
Casco em faia pintado ou laminado.

Silla con estructura pintada, cromada o inox.
Carcasa en haya pintada o laminada.

Chaise avec structure teintée, chromée ou inox.
Coque en hêtre teintée ou stratifiée.

Chair with painted, chromed or stainless steel structure.
Shell in beech wood: painted or laminate.

Stuhl mit lackiertem, verchromtem oder edelstahl gestell.
Schale aus buchenholz: lackiert oder laminiert.



Doubt is the principle of wisdom



Ref. 002



Tavira

TAVIRA

Cadeira com estrutura pintada, cromada ou inox.
Casco em faia pintado, estofado ou em laminado.

Silla con estructura pintada, cromada o inox.
Carcasa en haya pintada, tapizada o laminada.

Chaise avec structure teintée, chromée ou inox.
Coque en hêtre teintée, garnie ou stratifiée.

Chair with painted, chromed or stainless steel structure.
Shell in beech wood: painted, upholstered or in laminate.

Stuhl mit lackiertem, verchromtem oder edelstahl gestell.
Schale aus buchenholz: lackiert, gepolstert oder laminiert.



Ref. 003

REF.	h	A	h	h	h	h	kg
001	87	50	45	47	4	0,35/4	5,1
002	87	50	52	47	-	0,24/2	5,4
003	87	42	50	47	-	0,24/2	5,1

REF.	h	A	h	h	h	h	kg
001	82	50	45	47	4	0,35/4	5,1
002	82	42	52	47	-	0,24/2	5,4
003	82	42	50	47	-	0,24/2	5



Maia

MAIA

Cadeira e banco com estrutura pintada, cromada ou inox.
Casco em faixa pintada ou laminada.

Silla y taburete con estructura pintada, cromada o inox.
Carcasa en haya pintada o laminada.

Chaise et tabouret avec structure teintée, chromée ou inox.
Coque en hêtre teintée ou stratifiée.

Chair and stool with painted, chromed or stainless steel structure.
Shell in beech wood: painted or laminate.

Stuhl und barhocker mit lackiertem, verchromtem oder edelstahl gestell.
Schale aus buchenholz: lackiert oder laminiert.

REF.	H	A	H	H	H	KG	KG
001	87	50	45	47	4	0,35/4	5,1
002	87	42	52	47	-	0,24/2	5,3
003	87	42	50	47	-	0,24/2	5,4
011	105	42	42	77	-	0,24/1	5,9
013	105	42	42	77	-	0,24/1	5,9



Couto

COUTO

Cadeira com estrutura pintada, cromada ou inox. Casco em faixa pintada ou laminada.

Silla con estructura pintada, cromada o inox. Carcasa en haya pintada o laminada.

Chaise avec structure teintée, chromée ou inox. Coque en hêtre teintée ou stratifiée.

Chair with painted, chromed or stainless steel structure. Shell in beech wood: painted or laminate.

Stuhl mit lackiertem, verchromtem oder edelstahl gestell. Schale aus buchenholz: lackiert oder laminiert.

REF.	H	A	H	H	H	KG	KG
001E	86	52	52	46	4	0,35/4	5,1
001D	86	52	52	46	4	0,35/4	5,1
002E	86	42	52	47	-	0,24/2	5,3
002D	86	42	52	47	-	0,24/2	5,4
003E	86	42	52	47	-	0,24/2	5,4
003D	86	42	52	47	-	0,24/2	5,4



Serpa

Serpa

Cadeira e banco com estrutura pintada, cromada ou inox.
Casco em faia pintado ou laminado.

Silla y taburete con estructura pintada, cromada o inox.
Carcasa en haya pintada o laminada.

Chaise et tabouret avec structure teintée, chromée ou inox.
Coque en hêtre teintée ou stratifiée.

Chair and stool with painted, chromed or stainless steel structure.
Shell in beech wood: painted or laminate.

Stuhl und barhocker mit lackiertem, verchromtem oder edelstahl gestell.
Schale aus buchenholz: lackiert oder laminiert.

REF.	h	A	h	h	h	h	kg
001	86	46	55	46	4	0,30/3	5,1
011	104	49	50	77	3	0,29/1	5,9



Fafe

FAFE

Cadeira e banco com estrutura pintada ou cromada.
Casco em faia pintado ou laminado.

Silla y taburete con estructura pintada o cromada.
Carcasa en haya pintada o laminada.

Chaise et tabouret avec structure teintée ou chromée.
Coque en hêtre teintée ou stratifiée.

Chair and stool with painted or chromed structure.
Shell in beech wood: painted or laminate.

Stuhl und barhocker mit lackiertem oder verchromtem gestell.
Schale aus buchenholz: lackiert oder laminiert.

REF.	h	A	h	h	h	h	kg
003	86	46	56	46	4	0,30/3	5,1
013	104	49	50	77	3	0,29/1	5,9

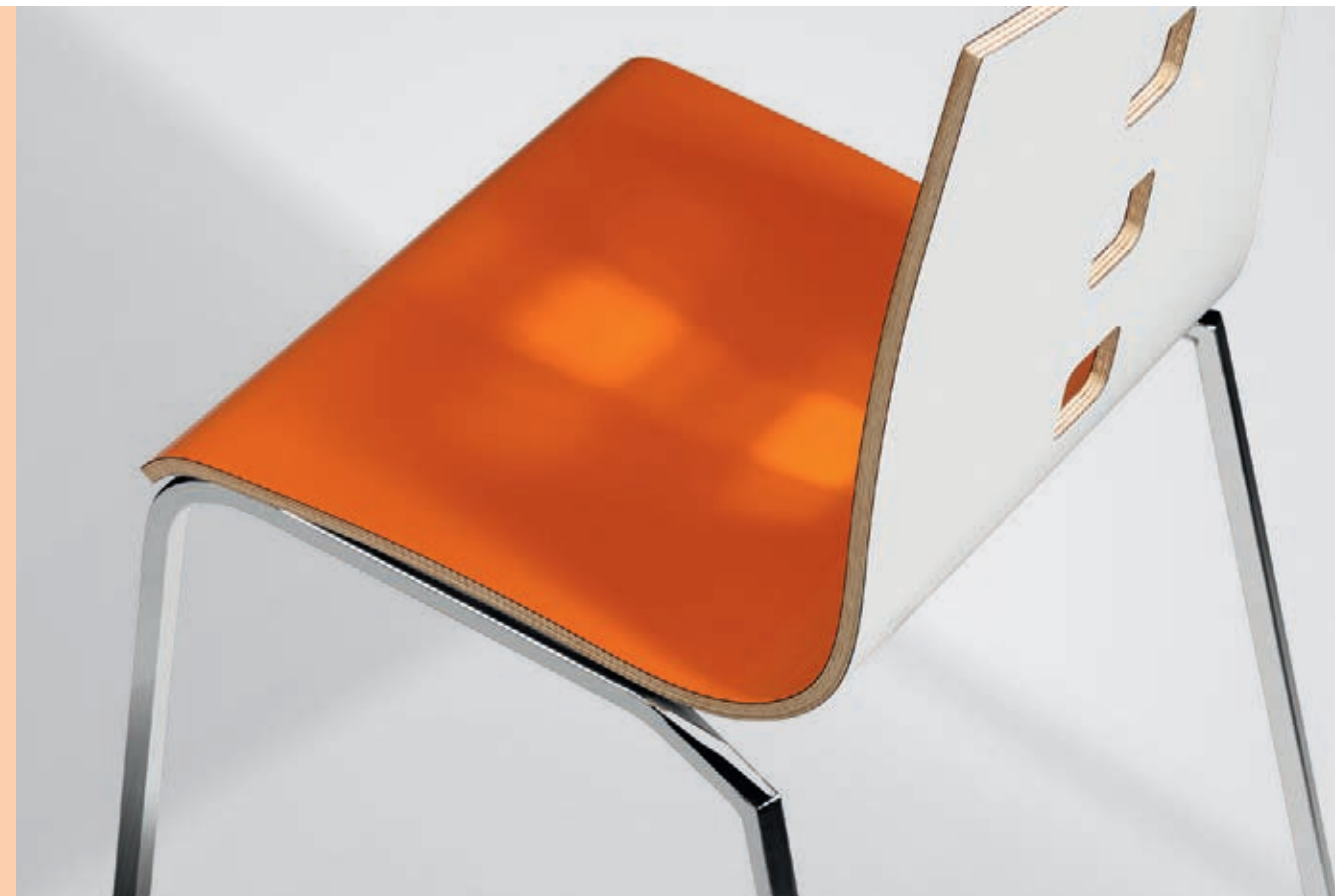

Wisdom begins in reflection

Curia

CURIA

Cadeira com estrutura pintada ou cromada.
Casco em faia pintado ou laminado.

Silla con estructura pintada o cromada.
Carcasa en haya pintada o laminada.

Chaise avec structure teintée ou chromée.
Coque en hêtre teintée ou stratifiée.

Chair with painted or chromed structure.
Shell in beech wood: painted or laminate.

Stuhl mit lackiertem oder verchromtem gestell.
Schale aus buchenholz: lackiert oder laminiert.

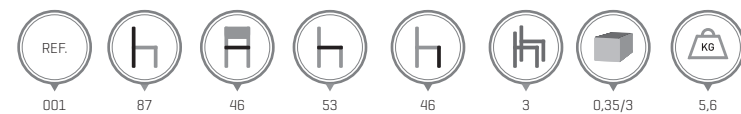

Hand work big dream

Cuba

CUBA

Cadeira com estrutura pintada ou cromada.
Casco em faia pintado, estofado ou laminado.

Silla con estructura pintada o cromada.
Carcasa en haya pintada, tapizada o laminada.

Chaise avec structure teintée ou chromée.
Coque en hêtre teinté, garnie ou stratifiée.

Chair with painted or chromed structure.
Shell in beech wood: painted, upholstered or laminate.

Stuhl mit lackiertem oder verchromtem gestell.
Schale aus buchenholz: lackiert, gepolstert oder laminiert.

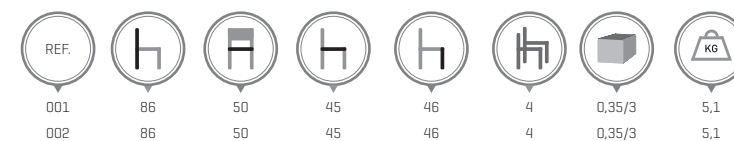



Life is a challenge



Ref. 001



Ref. 002



Ref. 003



Ref. 004

Mira

MIRA

Cadeira e banco com estrutura pintada ou cromada.
Casco em faia pintado ou laminado.

Silla y taburete con estructura pintada o cromada.
Carcasa en haya pintada o laminada.

Chaise et tabouret avec structure teinte ou chromée.
Coque en hêtre teintée ou stratifiée.

Chair and stool with painted or chromed structure.
Shell in beech wood: painted or laminated.

Stuhl und barhocker mit lackiertem oder verchromtem gestell.
Schale aus buchenholz: lackiert oder laminiert.



Ref. 011



Ref. 013

REF.	H	A	H	H	H	H	Kg
001	87	45	47	46	4	0,30/3	5,6
002	87	45	47	46	-	0,30/2	5,6
003	87	45	47	46	4	0,30/3	5,6
004	87	45	47	46	-	0,30/2	5,6
011	106	43	51	78	4	0,31/2	6,6
013	106	43	51	78	4	0,31/2	6,6



Gois

GOIS

Cadeira e banco com estrutura pintada ou cromada.
Casco em faia pintado ou laminado.

Silla y taburete con estructura pintada o cromada.
Carcasa en haya pintada o laminada.

Chaise et tabouret avec structure teintée ou chromée.
Coque en hêtre teintée ou stratifiée.

Chair and stool with painted or chromed structure.
Shell in beech wood: painted or laminate.

Stuhl und barhocker mit lackiertem oder verchromtem gestell.
Schale aus buchenholz: lackiert oder laminiert.

REF.							
001	87	45	47	46	4	0,30/3	5,6
002	87	45	47	46	-	0,30/2	5,6
003	87	45	47	46	4	0,30/3	5,6
004	87	45	47	46	-	0,30/2	5,6
005	87	45	47	46	4	0,30/3	5,6
006	87	45	47	46	-	0,30/2	5,6
011	106	43	51	78	4	0,31/2	6,6
013	106	43	51	78	4	0,31/2	6,6



Ref. 002



Ref. 006



Ref. 004



Ref. 013



Ref. 011



Ref. 001



Ref. 003



Ref. 005

To dream is to create

Ílhavo

ÍLHAVO

Cadeira com estrutura pintada, cromada ou inox.
Casco em faia pintado ou laminado.

Silla con estructura pintada, cromada o inox.
Carcasa en haya pintada o laminada.

Chaise avec structure teintée, chromée ou inox.
Coque en hêtre teintée ou stratifiée.

Chair with painted, chromed or stainless steel structure.
Shell in beech wood: painted or laminate.

Stuhl mit lackiertem, verchromtem oder edelstahl gestell.
Schale aus buchenholz: lackiert oder laminiert.

REF.	H	A	H	H	H	KG	KG
001	87	46	54	46	3	0,30/3	5,3
003	87	49	55	46	3	0,30/3	5,5



Hard work. big dream

Over

OVAR

Cadeira com estrutura pintada, cromada ou inox.
Casco em faia pintado ou laminado.

Silla con estructura pintada, cromada o inox.
Carcasa en haya pintada o laminada.

Chaise avec structure teintée, chromée ou inox.
Coque en hêtre teintée ou stratifiée.

Chair with painted, chromed or stainless steel structure.
Shell in beech wood: painted or laminate.

Stuhl mit lackiertem, verchromtem oder edelstahl gestell.
Schale aus buchenholz: lackiert oder laminiert.

REF.	H	A	H	H	H	KG	KG
001	87	46	54	46	3	0,30/3	5,3
003	87	49	55	46	3	0,30/3	5,5



Fátima

Fátima

Cadeira com estrutura pintada, cromada ou inox.
Casco em faia pintado ou laminado.

Silla con estructura pintada, cromada o inox.
Carcasa en haya pintada o laminada.

Chaise avec structure teintée, chromée ou inox.
Coque en hêtre teintée ou stratifiée.

Chair with painted, chromed or stainless steel structure.
Shell in beech wood: painted or laminate.

Stuhl mit lackiertem, verchromtem oder edelstahl gestell.
Schale aus buchenholz: lackiert oder laminiert.

REF.	H	A	H	H	H	KG	KG
001	90	50	45	47	4	0,35/4	5,3
002	90	42	52	47	-	0,35/1	5,3
013	90	42	50	47	-	0,28/1	5,4



Abrantes



ABRANTES

Cadeira com estrutura pintada, cromada ou inox.
Casco em faia pintado ou laminado.

Silla con estructura pintada, cromada o inox.
Carcasa en haya pintada o laminada.

Chaise avec structure teintée, chromée ou inox.
Coque en hêtre teintée ou stratifiée.

Chair with painted, chromed or stainless steel structure.
Shell in beech wood: painted or laminate.

Stuhl mit lackiertem, verchromtem oder edelstahl gestell.
Schale aus buchenholz: lackiert oder laminiert.

REF.	H	A	H	H	H	KG	KG
002	90	42	52	47	-	0,24/2	3
003	90	42	50	47	-	0,24/2	4





Ref. 011

Ref. 013

Anadia

ANADIA

Cadeira e banco com estrutura pintada, cromada ou inox.
Casco em faia pintado ou laminado.

Silla y taburete con estructura pintada, cromada o inox.
Carcasa en haya pintada o laminada.

Chaise et tabouret avec structure teintée, chromée ou inox.
Coque en hêtre teintée ou stratifiée.

Chair and stool with painted, chromed or stainless steel structure.
Shell in beech wood: painted or laminate.

Stuhl und barhocker mit lackiertem, verchromtem oder edelstahl gestell.
Schale aus buchenholz: lackiert oder laminiert.

REF.	H	A	H	H	H	kg	kg
001	85	50	45	47	4	0,35/4	5,1
002	85	42	52	47	-	0,24/2	5,3
003	85	42	50	47	-	0,24/2	5,4
011	109	42	42	77	-	0,24/1	5,9
013	109	42	42	77	-	0,24/1	5,9



Ref. 001

Ref. 002

Ref. 003



Ref. 011

Ref. 013

Beja

BEJA

Cadeira e banco com estrutura pintada, cromada ou inox.
Casco em faia pintado ou laminado.

Silla y taburete con estructura pintada, cromada o inox.
Carcasa en haya pintada o laminada.

Chaise et tabouret avec structure teintée, chromée ou inox.
Coque en hêtre teintée ou stratifiée.

Chair and stool with painted, chromed or stainless steel structure.
Shell in beech wood: painted or laminate.

Stuhl und barhocker mit lackiertem, verchromtem oder edelstahl gestell.
Schale aus buchenholz: lackiert oder laminiert.

REF.	H	A	H	H	H	kg	kg
001	85	50	45	47	4	0,35/4	5,1
002	85	42	52	47	-	0,24/2	5,3
003	85	42	50	47	-	0,24/2	5,4
011	109	42	42	77	-	0,24/1	5,9
013	109	42	42	77	-	0,24/1	5,9



Ref. 001

Ref. 002

Ref. 003



Troia

TROIA

Cadeira e banco com estrutura pintada, cromada ou inox.
Casco em faia pintado ou laminado.

Silla y taburete con estructura pintada, cromada o inox.
Carcasa en haya pintada o laminada.

Chaise et tabouret avec structure teintée, chromée ou inox.
Coque en hêtre teintée ou stratifiée.

Chair and stool with painted, chromed or stainless steel structure.
Shell in beech wood: painted or laminate.

Stuhl und barhocker mit lackiertem, verchromtem oder edelstahl gestell.
Schale aus buchenholz: lackiert oder laminiert.

FUNCHAL

Cadeira e banco com estrutura pintada, cromada ou inox.
Casco em faia pintado ou laminado.

Silla y taburete con estructura pintada, cromada o inox.
Carcasa en haya pintada o laminada.

Chaise et tabouret avec structure teintée, chromée ou inox.
Coque en hêtre teintée ou stratifiée.

Chair and stool with painted, chromed or stainless steel structure.
Shell in beech wood: painted or laminate.

Stuhl und barhocker mit lackiertem, verchromtem oder edelstahl gestell.
Schale aus buchenholz: lackiert oder laminiert.

Work is joy

REF.	H	A	H	H	H	KG	KG
001	85	50	45	46	4	0,35/4	4,6
004	84	50	45	46	-	0,30/2	5,1
011	109	42	42	77	-	0,24/1	5,2



Ref. 001



Ref. 004



Ref. 011



Ref. 011



Funchal



Ref. 001

Ref. 004

REF.	H	A	H	H	H	KG	KG
001	85	50	45	46	4	0,35/4	4,6
004	84	50	45	46	-	0,30/2	5,1
011	109	42	42	77	-	0,24/1	5,2

elvas

ELVAS

Cadeira com estrutura pintada ou cromada.
Casco em faia pintado, estofado ou laminado.

Silla con estructura pintada o cromada.
Carcasa en haya pintada, tapizada o laminada.

Chaise avec structure teintée ou chromée.
Coque en hêtre teintée, garnie ou stratifiée.

Chair with painted or chromed structure.
Shell in beech wood: painted, upholstered or laminated.

Stuhl mit lackiertem oder verchromtem gestell.
Schale aus buchenholz: lackiert, gepolstert oder laminiert.

REF.								
001	88	43	46	46	-	0,30/3	6,9	
002	88	43	46	46	-	0,30/3	6,9	



Ref. 001

Ref. 002

Chaves



Truth is pure. and never simple



Ref. 011



Ref. 001

CHAVES

Cadeira e banco com estrutura pintada ou cromada.
Assento e costa em faia pintada ou assento estofado.

Silla y taburete con estructura pintada o cromada.
Asiento y respaldo en haya pintada o asiento tapizado.

Chaise et tabouret avec structure teintée ou chromée.
Assise et dossier en hêtre teintée ou assise garnie.

Chair and stool with painted or chromed structure.
Seat and back in beech wood: painted or upholstered seat.

Stuhl und barhocker mit lackiertem oder verchromtem gestell.
Sitz und rückenlehne aus buchenholz: lackierter oder gepolsterter sitz.

REF.								
001	82	45	46	47	4	0,30/4	5	
011	103	43	42	77	-	0,24/1	5,2	



Ref. 011



Ref. 001

Las Vegas

LAS VEGAS

Cadeira e banco com estrutura pintada.
Asiento e costa em faixa pintada ou laminado.

Silla y taburete con estructura pintada.
Asiento y respaldo en haya pintada o laminado.

Chaise et tabouret avec structure teintée.
Assise et dossier en hêtre teintée ou stratifié.

Chair and stool with painted structure.
Seat and back in beech wood: painted or laminated.

Stuhl und barhocker mit lackiertem gestell.
Sitz und rückenlehne aus buchenholz: lackiert oder laminiert.



*A creative mind
creates intuition*

REF.	h	A	h	h	h	h	kg
001	82	41	44	46	8	0,25/4	6,4
011	100	40	40	77	-	0,21/1	7,7



Albufeira

ALBUFEIRA

Cadeira com estrutura pintada ou cromada.
Assento e costa em faia pintada.

Silla con estructura pintada o cromada.
Asiento y respaldo en haya pintada.

Chaise avec structure teintée ou chromée.
Assise et dossier en hêtre teinté.

Chair with painted or chromed structure.
Seat and back in beech wood: painted.

Stuhl mit lackiertem oder verchromtem gestell.
Sitz und rückenlehne aus buchenholz: lackiert.



Ref. 001

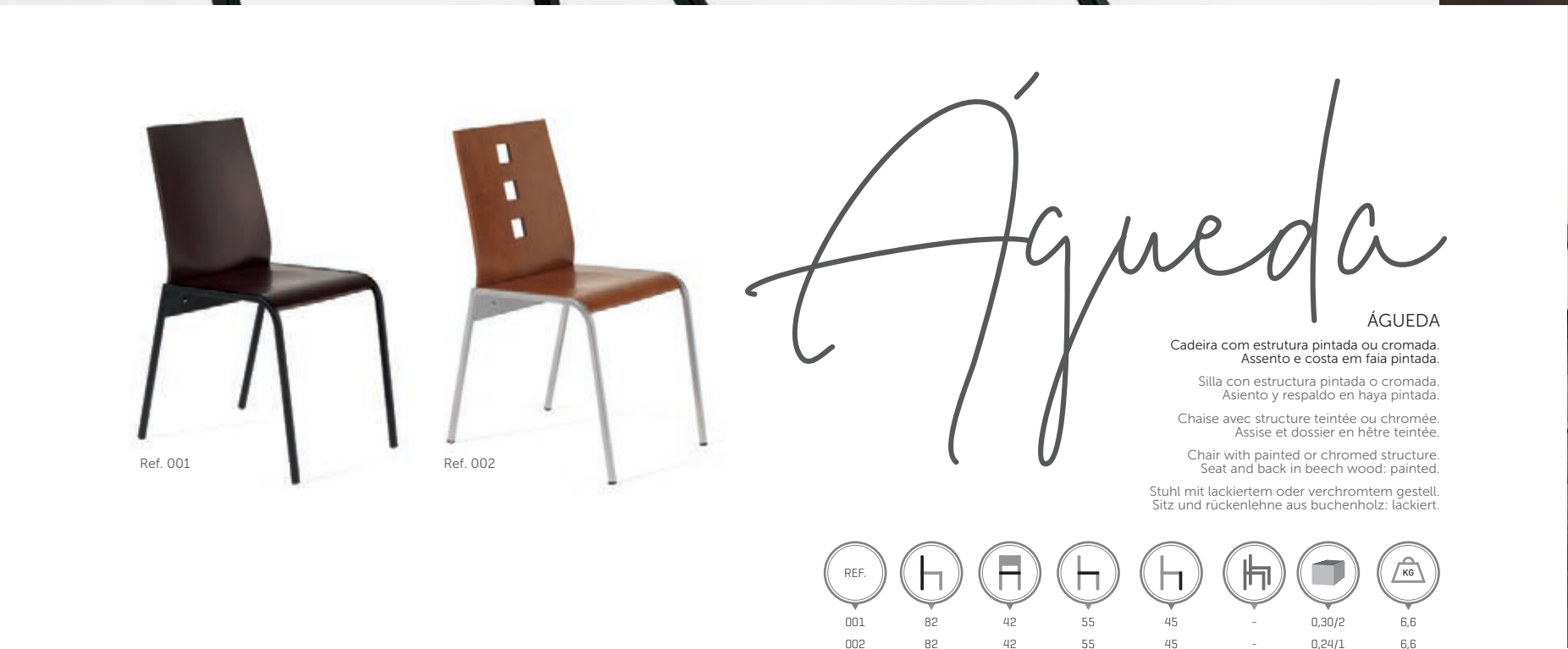

Águeda

ÁGUEDA

Cadeira com estrutura pintada ou cromada.
Assento e costa em faia pintada.

Silla con estructura pintada o cromada.
Asiento y respaldo en haya pintada.

Chaise avec structure teintée ou chromée.
Assise et dossier en hêtre teinté.

Chair with painted or chromed structure.
Seat and back in beech wood: painted.

Stuhl mit lackiertem oder verchromtem gestell.
Sitz und rückenlehne aus buchenholz: lackiert.

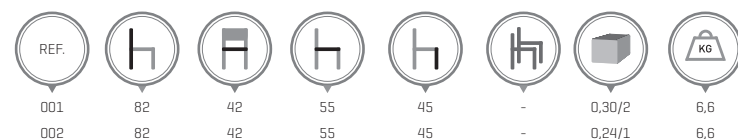



Borba

BORBA

Cadeira com estrutura pintada ou cromada.
Assento e costa em faia pintada ou assento estofado.
Silla con estructura pintada o cromada.
Asiento y respaldo en haya pintada o asiento tapizado.
Chaise avec structure teintée ou chromée.
Assise et dossier en hêtre teintée ou assise garni.
Chair with painted or chromed structure.
Seat and back in beech wood: painted or upholstered seat.

Stuhl mit lackiertem oder verchromtem gestell.
Sitz und rückenlehne aus buchenholz: lackierter oder gepolsterter sitz.

REF.	H	A	H	H	H	KG
001	81	44	41	46	4	0,30/4
002	81	44	41	46	4	0,30/4
003	81	44	41	46	4	0,30/4



Ref. 001

Ref. 002

Ref. 003



estoril

ESTORIL

Cadeira com estrutura pintada ou cromada.
Assento e costa em faia pintada ou assento estofado.
Silla con estructura pintada o cromada.
Asiento y respaldo en haya pintada o asiento tapizado.
Chaise avec structure teintée ou chromée.
Assise et dossier en hêtre teintée ou assise garni.
Chair with painted or chromed structure.
Seat and back in beech wood: painted or upholstered seat.

Stuhl mit lackiertem oder verchromtem gestell.
Sitz und rückenlehne aus buchenholz: lackierter oder gepolsterter sitz.

REF.	H	A	H	H	H	KG
001	82	44	44	46	-	0,35/4
002	82	44	44	46	-	0,35/4
003	82	44	44	46	-	0,35/4

LAGOS

LAGOS

Cadeira com estrutura pintada.
Costa em faixa pintada e assento estofado ou faixa pintada.

Silla con estructura pintada.
Respaldo en haya pintada y asiento tapizado o haya pintada.

Chaise avec structure teintée.
Dossier en hêtre teintée et assise garni ou hêtre teintée.

Chair with painted structure.
Back in beech wood painted, upholstered or painted seat.

Stuhl mit lackiertem gestell.
Rückenlehne aus buchenholz: gepolsterter oder lackierter sitz.

REF.	h	A	h	h	h	h	kg
001	80	48	42	46	4	0,30/4	5,7



Optimism leads to power

AVIS

AVIS

Cadeira com estrutura pintada.
Assento em faixa pintada, laminado ou estofado.

Silla con estructura pintada.
Asiento en haya pintado, laminado o tapizado.

Chaise avec structure teintée.
Assise en hêtre teintée, stratifié ou garni.

Chair with painted structure.
Seat in beech wood: painted, laminated or upholstered.

Stuhl mit lackiertem gestell.
Sitz aus buchenholz: lackiert, laminiert oder gepolstert.

REF.	h	A	h	h	h	h	kg
001	82	35	47	46	4	0,30/4	4,5
002	82	35	47	46	4	0,30/4	4,6



Alvor

ALVOR







Cadeira e banco com estrutura pintada.
Assento em faixa pintada, laminado ou estofado.

Silla y taburete con estructura pintada.
Asiento en haya pintado, laminado o tapizado.

Chaise et tabouret avec structure teintée.
Assise en hêtre teintée, stratifié ou garni.

Chair and stool with painted structure.
Seat in beech wood: painted, laminated or upholstered.

Stuhl und barhocker mit lackiertem gestell.
Sitz aus buchenholz: lackiert, laminiert oder gepolstert.

REF.							
001	84	42	42	46	4	0,30/4	5,3
002	84	42	42	46	4	0,30/4	5,3
011	101	40	39	77	-	0,24/1	6,8
012	101	40	39	77	-	0,24/1	6,8



Ref. 011



Ref. 012



Ref. 001



Ref. 002

Work is love made visible



Oeiras

OEIRAS

Cadeira e banco com estrutura pintada.
 Assento em faia pintado, laminado ou estofado.
 Silla y taburete con estructura pintada.
 Asiento en haya pintado, laminado o tapizado.
 Chaise et tabouret avec structure teintée.
 Assise en hêtre teintée, stratifié ou garni.

Chair and stool with painted structure.
 Seat in beech wood: painted, laminated or upholstered.
 Stuhl und barhocker mit lackiertem gestell.
 Sitz aus buchenholz: lackiert, laminiert oder gepolstert.

REF.							
001	84	42	42	46	4	0,30/4	5,3
011	101	40	39	77	-	0,24/1	6,8

Dallas

DALLAS

Cadeira com estrutura pintada.
 Assento em faia pintado, laminado, estofado ou em chapa.
 Silla con estructura pintada.
 Asiento en haya pintado, laminado, tapizado o en chapa.
 Chaise avec structure teintée.
 Assise en hêtre teintée, stratifié, garni ou en tôle.

Chair with painted structure.
 Seat in beech wood: painted, laminated, upholstered or metal.
 Stuhl mit lackiertem gestell.
 Sitz aus buchenholz: lackiert, laminiert, gepolstert oder metall.

REF.							
001	86	45	45	44	4	0,28/4	5,1



Design is function





Silves

SILVES

Cadeira e banco com estrutura pintada.
Assento em faixa pintada, laminado, estofado ou em chapa.

Silla y taburete con estructura pintada.
Asiento en haya pintado, laminado, tapizado o en chapa.

Chaise et tabouret avec structure teintée.
Assise en hêtre teintée, stratifié, garni ou en tôle.

Chair and stool with painted structure.
Seat in beech wood: painted, laminated, upholstered or metal.

Stuhl und barhocker mit lackiertem gestell.
Sitz aus buchenholz: lackiert, laminiert, gepolstert oder metall.

REF.	H	A	H	H	H	KG	KG
001	80	40	41	46	-	0,35/4	4,8
011	100	39	38	77	-	0,24/1	5,5



Amaves

AMAVES

Cadeira e banco com estrutura pintada.
Assento em faixa pintada, laminado, estofado ou em chapa.

Silla y taburete con estructura pintada.
Asiento en haya pintado, laminado, tapizado o en chapa.

Chaise et tabouret avec structure teintée.
Assise en hêtre teintée, stratifié, garni ou en tôle.

Chair and stool with painted structure.
Seat in beech wood: painted, laminated, upholstered or metal.

Stuhl und barhocker mit lackiertem gestell.
Sitz aus buchenholz: lackiert, laminiert, gepolstert oder metall.

REF.	H	A	H	H	H	KG	KG
001	80	40	41	46	-	0,35/4	4,8
011	100	39	38	77	-	0,24/1	5,5



Ref. 011



Ref. 001



Ref. 001



Ref. 001

Ref. 011

Apúlia

APÚLIA

Cadeira e banco com estrutura pintada.
 Assento em faia pintado, laminado, estofado ou em chapa.
 Silla y taburete con estructura pintada.
 Asiento en haya pintado, laminado, tapizado o en chapa.
 Chaise et tabouret avec structure teintée.
 Assise en hêtre teintée, stratifié, garni ou en tôle.
 Chair and stool with painted structure.
 Seat in beech wood: painted, laminated, upholstered or metal.
 Stuhl und barhocker mit lackiertem gestell.
 Sitz aus buchenholz: lackiert, laminiert, gepolstert oder metall.

REF.	H	A	H	H	H			
001	80	40	41	46	-	0,35/4	4,8	
011	100	39	38	77	-	0,24/1	5,5	





Ref. 011

Ref. 012



Madalena

MADALENA

Cadeira e banco com estrutura pintada.

Assento em faia pintado, laminado, estofado ou em chapa.

Silla y taburete con estructura pintada.

Asiento en haya pintado, laminado, tapizado o en chapa.

Chaise et tabouret avec structure teinte.

Assise en hêtre teintée, stratifié, garni ou en tôle.

Chair and stool with painted structure.

Seat in beech wood: painted, laminated, upholstered or metal.

Stuhl und barhocker mit lackiertem gestell.

Sitz aus buchenholz: lackiert, laminiert, gepolstert oder metall.

REF.	H	A	H	H	H	H	KG
001	80	40	41	46	-	0,35/4	4,8
002	80	40	41	46	-	0,35/4	4,8
011	100	39	38	77	-	0,24/1	5,5
012	100	39	38	77	-	0,24/1	5,5



Ref. 001

Ref. 002



Foz

FOZ

Cadeira e banco com estrutura pintada. Assento em faia pintado, laminado, estofado ou em chapa. Costa em faia maciça ou metal.

Silla y taburete con estructura pintada. Asiento en haya pintado, laminado, tapizado o en chapa. Respaldo en haya maciza o hierro.

Chaise et tabouret avec structure teintée. Assise en hêtre teintée, stratifié, garni ou en tôle. Dos en hêtre ou métal.

Chair and stool with painted structure. Seat in beech wood: painted, laminated, upholstered or metal. Back beech or iron.

Stuhl und barhocker mit lackiertem gestell. Sitz aus buchenholz: lackiert, laminiert, gepolstert oder metall. Rückenlehne aus buche oder eisen.

REF.	H	A	H	H	H	KG	KG
001	80	40	41	46	-	0,35/4	4,8
002	80	40	41	46	-	0,35/4	4,8
011	100	39	38	77	-	0,24/1	5,5
012	100	39	38	77	-	0,24/1	5,5



Covilhã

COVILHÃ

Cadeira e banco com estrutura pintada. Assento em faia pintado, laminado, estofado ou em chapa. Costa em faia maciça ou metal.

Silla y taburete con estructura pintada. Asiento en haya pintado, laminado, tapizado o en chapa. Respaldo en haya maciza o hierro.

Chaise et tabouret avec structure teintée. Assise en hêtre teintée, stratifié, garni ou en tôle. Dos en hêtre ou métal.

Chair and stool with painted structure. Seat in beech wood: painted, laminated, upholstered or metal. Back beech or iron.

Stuhl und barhocker mit lackiertem gestell. Sitz aus buchenholz: lackiert, laminiert, gepolstert oder metall. Rückenlehne aus buche oder eisen.

REF.	H	A	H	H	H	KG	KG
001	80	40	41	46	-	0,35/4	4,8
002	80	40	41	46	-	0,35/4	4,8
011	100	39	38	77	-	0,24/1	5,5
012	100	39	38	77	-	0,24/1	5,5





Loulé

LOULÉ

Cadeira e banco com estrutura pintada. Assento em faixa pintada, laminado, estofado ou em chapa. Costa em faixa maciça ou metal.

Silla y taburete con estructura pintada. Asiento en haya pintado, laminado, tapizado o en chapa. Respaldo en haya maciza o hierro.

Chaise et tabouret avec structure teintée. Assise en hêtre teintée, stratifié, garni ou en tôle. Dos en hêtre ou métal.

Chair and stool with painted structure. Seat in beech wood: painted, laminated, upholstered or metal. Back beech or iron.

Stuhl und barhocker mit lackiertem gestell. Sitz aus buchenholz: lackiert, laminiert, gepolstert oder metall. Rückenlehne aus buche oder eisen.

REF.	H	A	H	H	H	H	KG
001	80	40	41	46	-	0,35/4	4,8
002	80	40	41	46	-	0,35/4	4,8
011	100	39	38	77	-	0,24/1	5,5
012	100	39	38	77	-	0,24/1	5,5



Sintra

SINTRA

Cadeira e banco com estrutura pintada. Assento em faixa pintada, laminado, estofado ou em chapa. Costa em faixa maciça ou metal.

Silla y taburete con estructura pintada. Asiento en haya pintado, laminado, tapizado o en chapa. Respaldo en haya maciza o hierro.

Chaise et tabouret avec structure teintée. Assise en hêtre teintée, stratifié, garni ou en tôle. Dos en hêtre ou métal.

Chair and stool with painted structure. Seat in beech wood: painted, laminated, upholstered or metal. Back beech or iron.

Stuhl und barhocker mit lackiertem gestell. Sitz aus buchenholz: lackiert, laminiert, gepolstert oder metall. Rückenlehne aus buche oder eisen.

REF.	H	A	H	H	H	H	KG
001	80	40	41	46	-	0,35/4	4,8
002	80	40	41	46	-	0,35/4	4,8
011	100	39	38	77	-	0,24/1	5,5
012	100	39	38	77	-	0,24/1	5,5

Lagoa

LAGOA

Cadeira e banco com estrutura pintada. Assento em faixa pintada, laminado, estofado ou em chapa.

Silla y taburete con estructura pintada. Asiento en haya pintado, laminado, tapizado o en chapa.

Chaise et tabouret avec structure teinte. Assise en hêtre teintée, stratifié, garni ou en tôle.

Chair and stool with painted structure. Seat in beech wood: painted, laminated, upholstered or metal.

Stuhl und barhocker mit lackiertem gestell. Sitz aus buchenholz: lackiert, laminiert, gepolstert oder metall.

REF.	H	A	H	H	H		KG
001	80	40	41	46	-	0,35/4	4,8
011	100	39	38	77	-	0,24/1	5,5



Ref. 001

Ref. 011

Liz



Ref. 001



Ref. 011

LIZ

Cadeira e banco com estrutura pintada. Assento em faixa pintada, laminado, estofado ou em chapa.

Silla y taburete con estructura pintada. Asiento en haya pintado, laminado, tapizado o en chapa.

Chaise et tabouret avec structure teinte. Assise en hêtre teintée, stratifié, garni ou en tôle.

Chair and stool with painted structure. Seat in beech wood: painted, laminated, upholstered or metal.

Stuhl und barhocker mit lackiertem gestell. Sitz aus buchenholz: lackiert, laminiert, gepolstert oder metall.

REF.	H	A	H	H	H		KG
001	87	40	40	46	-	0,35/4	4,8
011	77	38	38	77	-	0,24/2	5,5

Design is the constant pursuit of form



Art says the unspeakable



Ref. 001



Seattle

SEATTLE

Cadeira com estrutura pintada ou cromada.
Assento e costa em faia pintada.
Silla con estructura pintada o cromada.
Asiento y respaldo en haya pintada.
Chaise avec structure teintée ou chromée.
Assise et dossier en hêtre teintée.
Chair with painted or chromed structure.
Seat and back in painted beech wood.
Stuhl mit lackiertem gestell.
Sitz und rückenlehne aus lackiertem buchenholz.

REF.	H	A	H	H	H		KG
001	85	42	50	47	-	0,34/2	4,8



Ref. 001

Jonque

JORQUE

Cadeira e banco com estrutura pintada.
Assento em madeira, laminado. Estofado ou em chapa.
Silla y taburete con estructura pintada.
Asiento en madera pintado, laminado, tapizado o en chapa.
Chaise et tabouret avec structure teintée.
Assise en bois teintée, stratifié, garni ou en tôle.
Chair and stool with painted structure.
Wood seat painted, laminate, upholstered or metal.
Stuhl und barhocker mit lackiertem gestell.
Holzsitz lackiert, laminert, gepolstert oder metall.



Ref. 011



Art and life mingle

REF.	H	A	H	H	H		KG
001	82	41	44	45	8	0,25/4	5,9
011	101	40	40	78	-	0,21/1	7,1



Ref. 011



Ref. 001

Minsk

MINSK

Cadeira e banco em metal com estrutura pintada.
 Silla y taburete en chapa con estructura pintada.
 Chaise et tabouret en tôle avec structure teintée.
 Chair and stool with painted structure.
 Stuhl und barhocker mit lackiertem gestell.

*Choosing your
time is time-saving*



REF.	h	A	h	h	h	h	KG
001	79	51	54	45	4	0,35/4	8.1
011	98	48	56	76	---	0,28/1	7.5



Oslo

OSLO
 Cadeira em metal com estrutura pintada.
 Silla en chapa con estructura pintada.
 Chaise en tôle avec structure teintée.
 Metal chair with painted structure.
 Stuhl mit lackiertem gestell.

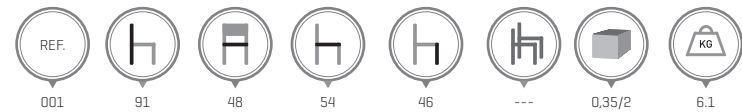



Ofir

OFIR
Cadeira em metal com estrutura pintada.
Silla en chapa con estructura pintada.
Chaise en tôle avec structure teintée.
Metal chair with painted structure.
Stuhl mit lackiertem gestell.



Ref. 001

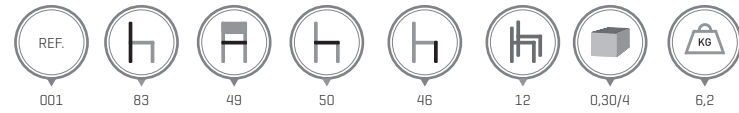

An idealist is a dreamer



Ref. 001

Gerês

GERÉS
Cadeira em metal com estrutura pintada.
Silla en chapa con estructura pintada.
Chaise en tôle avec structure teintée.
Metal chair with painted structure.
Stuhl mit lackiertem gestell.

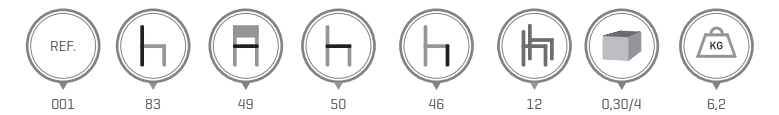



Passion for life



Ref. 011



Ref. 015



Ref. 001



Ref. 005

Denver

DENVER

Cadeira e banco em metal com estrutura pintada, assento e costa em metal e/ou madeira.

Silla y taburete en chapa con estructura pintada, asiento y respaldo en metal y/o madera.

Chaise et tabouret en tôle avec structure teintée. Assise et dossier en metal et/ou bois.

Chair and stool with painted structure. Metal and/or wood seat and back.

Stuhl und barhocker mit lackiertem gestell. Sitz und rückenlehne aus metall und/oder holz.

REF.	H	A	H	H	H	KG	KG
001	81	51	50	45	6	0,30/3	6,5
005	81	51	50	45	6	0,30/3	5,5
011	93	47	46	76	4	0,30/3	6,6
015	93	47	46	76	4	0,30/3	6,2





*The supreme law of
art is the representation
of the beautiful*



Bancos

TABURETES | TABOURETS | STOOLS | HOCKER

Filadelfia

FILADÉLFIA

Banco com estrutura pintada, assento e costa estofados.
 Taburete con estructura pintada. Asiento y respaldo tapizados.
 Tabouret avec structure teintée. Assise et dossier garnis.
 Stool with painted structure. Upholstered seat and back.
 Barhocker mit lackiertem gestell. Sitz und rückenlehne gepolstert.

REF.	h	A	h	h	h	h	h	h	h	h	h	h
011	103	52	50	80	---	0,30/1	14,7	---	---	---	---	---
013	100	53	50	79	---	0,30/1	20	---	---	---	---	---

Energy is eternal joy



Ref. 013



Ref. 011





Ref. 004



Ref. 002



Ref. 006



Ref. 003

Ref. 001



Ref. 005

Minho

MINHO

Cadeira, banco e sofá com estrutura pintada ou cromada.
Assento e costa estofados.

Silla, taburete y sofá con estructura pintada o cromada.
Asiento y respaldo tapizados.

Chaise, tabouret y canapé avec structure teinte ou chromée.
Assise et dossier garnis.

Chair, stool and sofa with painted or chromed structure.
Upholstered seat and back.

Stuhl, barhocker und sofa mit lackiertem oder verchromtem gestell.
Sitz und rückenlehne gepolstert.

REF.	h	A	h	h	h	h	h	kg
001	48	39	39	48	-	0,21/2	7	
002	73	39	48	48	-	0,23/2	8	
003	80	39	39	80	-	0,21/1	8,5	
004	105	39	48	80	-	0,22/1	10	
005	48	102	39	48	-	0,25/1	14,5	
006	73	102	48	48	-	0,46/2	18,5	



San Diego

SAN DIEGO
 Banco com estrutura pintada, assento estofado.
 Taburete con estructura pintada, asiento tapizado.
 Tabouret avec structure teintée, assise garni.
 Stool with painted structure, upholstered seat.
 Barhocker mit lackiertem gestell. Sitz gepolstert.

REF.	H	A	H	H	H	KG
011	80	36	36	80	-	0,15/1
						7,6



Ref. 001



Freedom is responsibility



Ref. 014



Ref. 015

Columbus

COLUMBUS
 Banco com estrutura pintada, assento estofado.
 Taburete con estructura pintada, asiento tapizado.
 Tabouret avec structure teintée, assise garni.
 Stool with painted structure, upholstered seat.
 Barhocker mit lackiertem gestell. Sitz gepolstert.

REF.	H	A	H	H	H	KG
014	104	36	36	80	-	0,21/1
015	104	36	36	80	-	0,21/1





Ref. 013

Niza

NIZA

Banco com estrutura pintada, cromada ou inox. Assento estofado.
 Taburete con estructura pintada, cromada o inox. Asiento tapizado.
 Tabouret avec structure teinte, chromée ou inox. Assise garnie.
 Stool with painted, chromed or stainless steel structure. Upholstered seat.
 Barhocker mit lackiertem, verchromten oder edelstahl gestell. Sitz gepolstert.

REF.									
011	79	38	38	79	-	0,21/1	Option	18	
013	79	35	35	79	-	0,21/1	Option	18,5	

*Who dared to conquer and left
to fight, goes further.*



Ref. 011

Mafra

MAFRA

Banco com estrutura pintada, cromada ou inox.
Casco em faixa pintada, estofado ou laminado.

Taburete con estructura pintada, cromada o inox.
Carcasa en haya pintada, tapizada o laminada.

Tabouret avec structure teintée, chromée ou inox.
Coque en hêtre teintée, garnie ou stratifiée.

Stool with painted, chromed or stainless steel structure.
Shell in beech wood: painted, upholstered or laminate.

Barhocker mit lackiertem, verchromtem oder edelstahl gestell.
Schale aus buchenholz: lackiert, gepolstert oder laminert.

REF.									
011	96	37	40	78	-	0,21/1	Option	17,5	
013	96	37	40	78	-	0,21/1	Option	18,5	

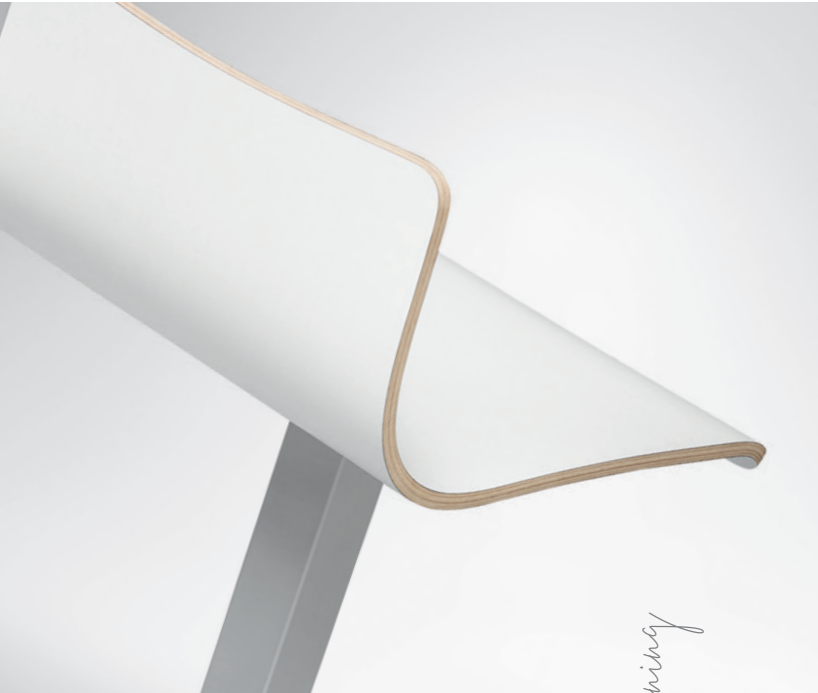

The will to fight is the hope of winning



Ref. 011

Ref. 013

Luso

LUSO

Banco com estrutura pintada, cromada ou inox.
Assento estofado.

Taburete con estructura pintada, cromada o inox.
Asiento tapizado.

Tabouret avec structure teintée, chromée ou inox.
Assise garnie.

Stool with painted, chromed or stainless steel structure.
Upholstered seat.

Barhocker mit lackiertem, verchromtem oder edelstahl gestell.
Sitz gepolstert.

REF.									
001	80	33	33	80	-	0,21/1	8,3		
002	65	33	33	65	-	0,21/2	7,5		



Ref. 001



Ref. 002



*Art is one of the means
that unites men*

Sofas

SOFAS | CANAPÉS | SOFAS | SOFAS





Ref. 002



Ref. 001

Vaticano

VATICANO

Sofá estofado com estrutura pintada, cromada ou inox.

Sofa tapizado con estructura pintada, cromada o inox.

Canapé garni avec structure teintée, chromée ou inox.

Upholstered sofa with painted, chromed and stainless steel structure.

Gepolstertes sofa mit lackiertem, verchromtem und edelstahl gestell.

REF.	H	A	H	H	H	KG	KG
001	87	108	91	45	-	0,86/1	26,6
002	87	158	91	45	-	1,25/1	40
011	45	84	72	45	-	0,27/1	15
051	30	82	83	30	-	0,20/1	13,8



Ref. 011



Ref. 051





Los Angeles

LOS ANGELES



Clotnia is creative freedom

Los Angeles

LOS ANGELES

Sofá e pouf estofados com rodapé em inox e madeira haya.
Sofa y puff tapizado con rodapié en inox y madera haya.
Canapé et pouf garnis avec socle en inox et bois en hêtre.
Upholstered sofa and pouffe with stainless steel and wood beech skirting.
Gepolstertes sofa und hocker mit edelstahl und buchenholz sockel.

REF.	h	A	h	h
001	103	50-300	73	47
004	47	41	41	47



Utopia is creative freedom



Ref. 001



Ref. 004





Chicago
CHICAGO



Chicago

CHICAGO

Sofá estofado com rodapé em laminado.
 Sofa tapizado con rodapié en laminado.
 Canapé garni avec socle en stratifié.
 Upholstered sofa with laminate skirting.
 Gepolstertes sofa mit laminat sockel.

REF.	H	A	H	H
001	106	50-300	66	51
021	106	50-300	129	51



Ref. 021



Ref. 001





*Being creative is looking at nothing
and seeing everything*



Ref. 021

Mondego

MONDEGO

Sofá estofado com estrutura pintada ou cromada.
Sofa tapizado con estructura pintada o cromada.
Canapé garni avec structure teintée ou chromée.
Upholstered sofa with painted or chromed structure.
Gepolstertes sofa mit lackiertem und verchromtem gestell.

REF.	h	A	h	h
001	98	50-300	55	46
021	98	50-300	55	46



Ref. 001



Tejo

TEJO

Sofá estofado com rodapé em laminado.

Sofá tapizado con rodapié en laminado.

Canapé garni avec socle en stratifié.

Upholstered sofa with laminate skirting.

Gepolsteres sofa mit laminat sockel.

REF.	h	A	h	h
001	111	50-300	56	46
021	111	50-300	112	46



Ref. 001

*Being creative is
finding values where reason
did not find*

VOUGA

VOUGA

Sofá estofado com rodapé em laminado.
 Sofa tapizado con rodapé en laminado.
 Canapé garni avec socle en stratifié.
 Upholstered sofa with laminate skirting.
 Gepolstertes sofa mit laminat sockel.

REF.	h	A	h	h
001	109	50-300	63	49
021	109	50-300	120	49



Ref. 001

SADO

SADO

Sofá estofado com estrutura pintada, cromada ou inox.
 Sofa tapizado con estructura pintada, cromada o inox.
 Canapé garni avec structure teintée, chromée ou inox.
 Upholstered sofa with painted, chromed and stainless steel structure.
 Gepolstertes sofa mit lackiertem, verchromtem und edelstahl gestell.

REF.	h	A	h	h
001	109	50-300	63	49
021	109	50-300	120	49



Ref. 001

Coura

COURA

Sofá estofado com estrutura pintada, cromada ou inox.

Sofa tapizado con estructura pintada, cromada o inox.

Canapé garni avec structure teintée, chromée ou inox.

Upholstered sofa with painted, chromed and stainless steel structure.

Gepolstertes sofa mit lackiertem, verchromtem und edelstahl gestell.

REF.	h	A	h	h
001	87	50-100	60	45
003	45	60	60	45
004	44	40	40	45



Ref. 003



Ref. 004



Choosing your time is time-saving



Ref. 001





Life is music



Nice

NICE		
REF.	□	□
001	50	73x73
002	45	36x36



Ref. 002



Ref. 001



estocolmo
ESTOCOLMO

estocolmo

ESTOCOLMO

Sofá estofado com estrutura pintada, cromada ou inox.
 Sofa tapizado con estructura pintada, cromada o inox.
 Canapé garni avec structure teintée, chromée ou inox.
 Upholstered sofa with painted, chromed and stainless steel structure.
 Gepolstertes sofa mit lackiertem, verchromtem und edelstahl gestell.

REF.	H	A	H	H
001	84.5	-	88.5	48.5
002	84.5	50-300	88.5	48.5

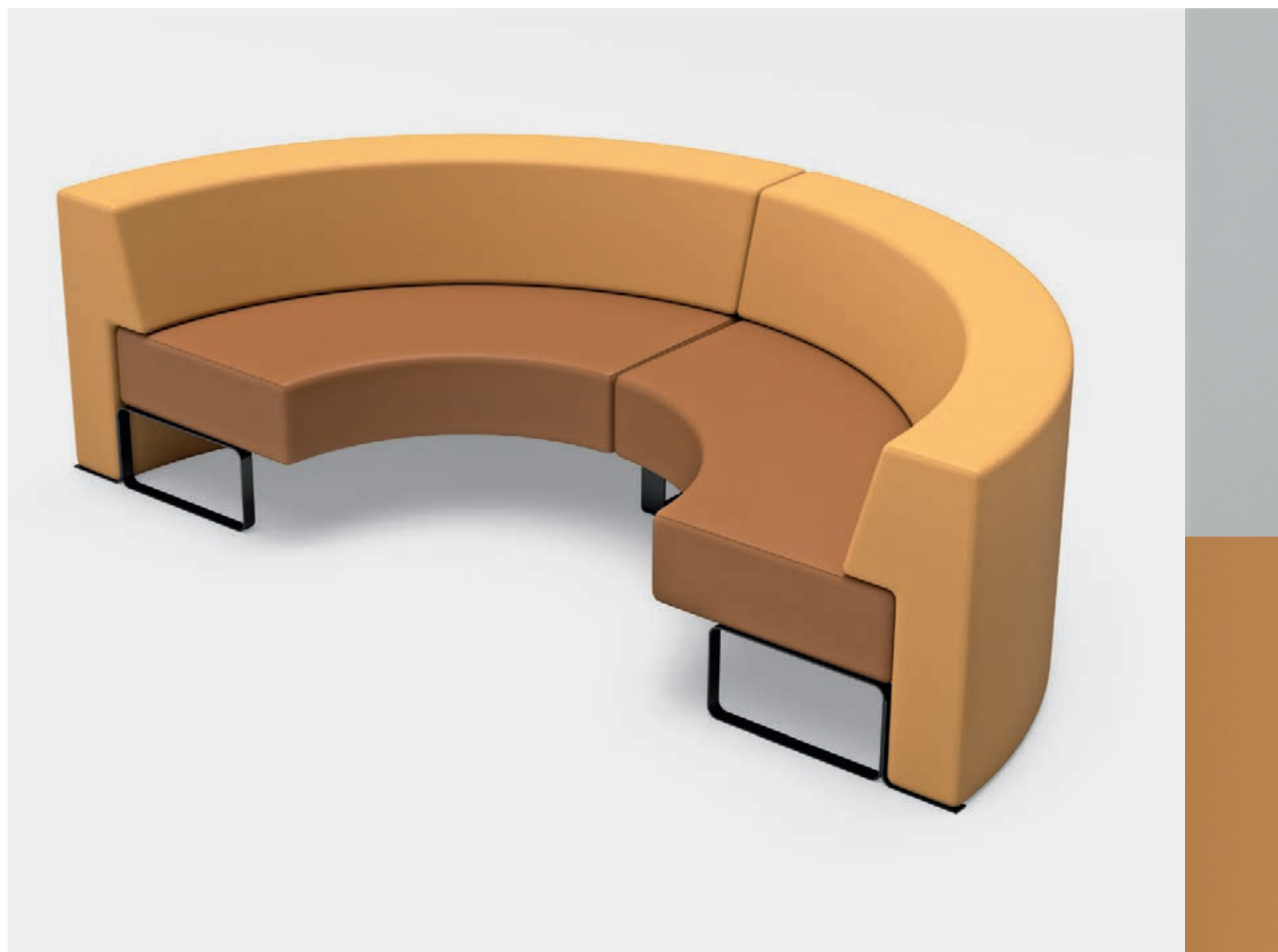
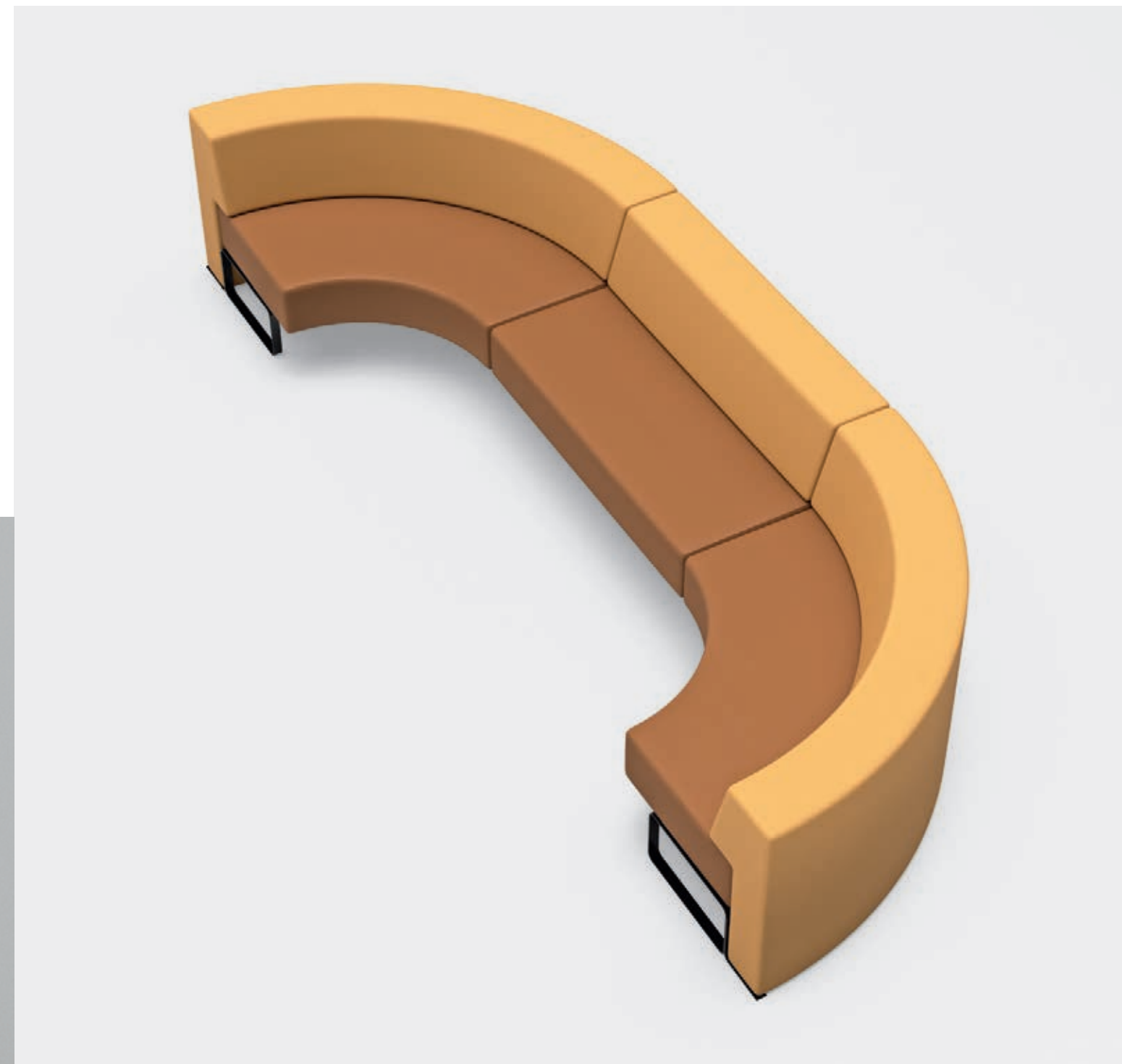

Ref. 002



Ref. 001



All art is imitation of nature

Mesas

MESAS | TABLES | TABLES | TISCHE

*Courage grows
with the occasion*



Ref. 001

Xangai XANGAI



Ref. 003



Ref. 002



Ref. 001

Baltimore

BALTIMORE

Belfast

BELFAST



Ref. 001

*Thought is the essay
of action*



Ref. 001

Tucson

TUCSON



Ref. 011

Phoenix

PHOENIX



Ref. 001



*Design is the
constant pursuit
of form*



Ref. 001

Osaka

OSAKA



Ref. 001

*Creativity is in the way
you see the reality around you*



Toronto
TORONTO



Ref. 003



Ref. 001

Kuala
KUALA

REF.	Dimensão Base Dimension de Base Base Dimension Grundmaß	Ø Tubo Ø del Tubo Ø du Tube Ø Pipe Ø Säule	Dimensão Tampo Dimension de Tablero Dimension du Plateau Top Dimension Tischplattengröße	Altura Total Altura Total Hauter Totale Total Height Gesamthöhe	Peso Peso Poids Weight Gewicht	Volume Volumen Emballage Volume Volumen
KUALA 40	Ø 400mm	Ø 80mm	Ø 800mm	730mm	12	0,05m³
KUALA 45	Ø 450mm	Ø 80mm	Ø 900mm	730mm	15,5	0,05m³
KUALA 50	Ø 500mm	Ø 80mm	Ø 1000mm	730mm	19,5	0,05m³
KUALA 60	Ø 600mm	Ø 80mm	Ø 1200mm	730mm	24,5	0,05m³



Ref. 002

REF.	Dimensão Base Dimension de Base Base Dimension Grundmaß	Ø Tubo Ø del Tubo Ø du Tube Ø Pipe Ø Säule	Dimensão Tampo Dimension de Tablero Dimension du Plateau Top Dimension Tischplattengröße	Altura Total Altura Total Hauter Totale Total Height Gesamthöhe	Peso Peso Poids Weight Gewicht	Volume Volumen Emballage Volume Volumen
KUALA 3838	380x380	60x60	700x700mm	730mm	11	0,05m³
KUALA 4848	480x480	60x60	900x900mm	730mm	16,5	0,05m³



Praga
PRAGA

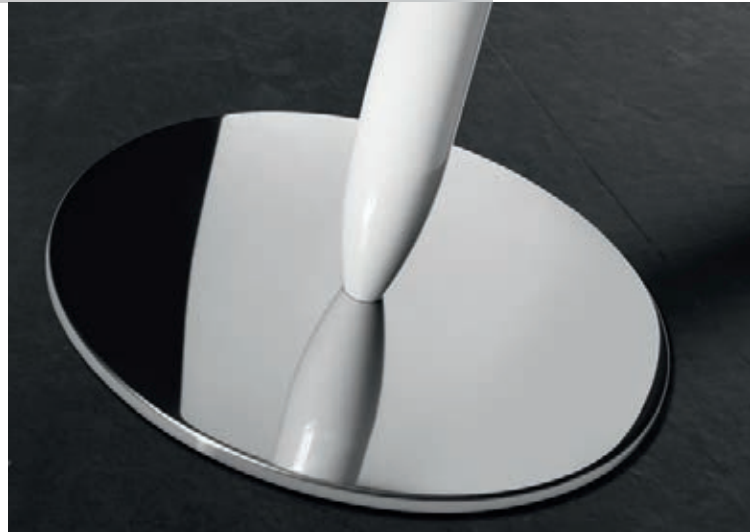

London LONDON



CORES DISPONÍVEIS | COLORES DISPONIBLES | COULEURS DISPONIBLES | AVAILABLE COLORS | VERFÜGBARE FARBEN



A095

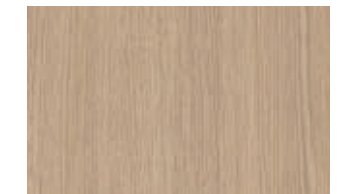

C098

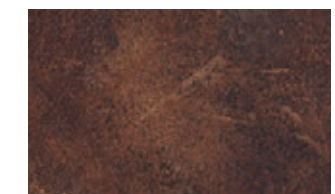

R049



C047



W009

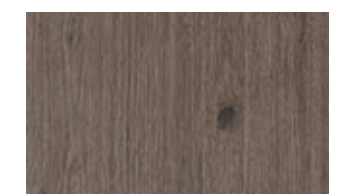

C132

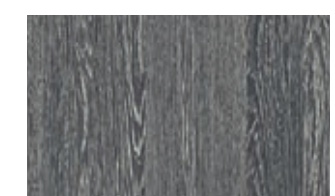

W017



Dublin
DUBLIN



Design is designing with art



Berlin
BERLIN

Vienna VIENA



Ref. 002



Ref. 001



Ref. 001

Nantes NANTES

Italia ITÁLIA



Ref. 001



Ref. 002



Ref. 003



Life is art



Ref. 002



Ref. 003



Ref. 002

Maldivas MALDIVAS



Frância
FRANÇA



Guiné
GUINÉ



The art of winning learns in defeats



Elegance is the art of being subtle

Libia

LÍBIA



Jamaica

JAMAICA



Ref. 002

Ref. 004

Ref. 005

Ref. 001

Ref. 014

Ref. 003

Ref. 006

Macau MACAU



Tropez
TROPEZ



Ref. 003



Ref. 002



Ref. 023



Ref. 022

Hawaii HAWAII



Ref. 001

Maturity adds experience and wisdom



Ref. 003



Ref. 002



Ref. 001

SUIÇA *Suiça*



Ref. 002



Ref. 003



Ref. 001

Haiti HAITI

Simplicity is the key to true elegance



Açores AÇORES



Ref. 003



Ref. 001

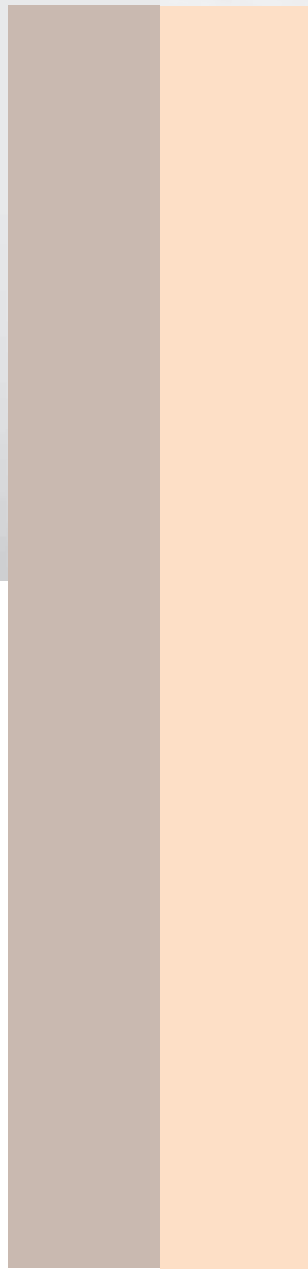

Mónaco MÓNACO



Ref. 003



Ref. 001



Ref. 002



Ref. 001



Art begins where imitation ends

Madrid
MADRID

Barbados

BARBADOS

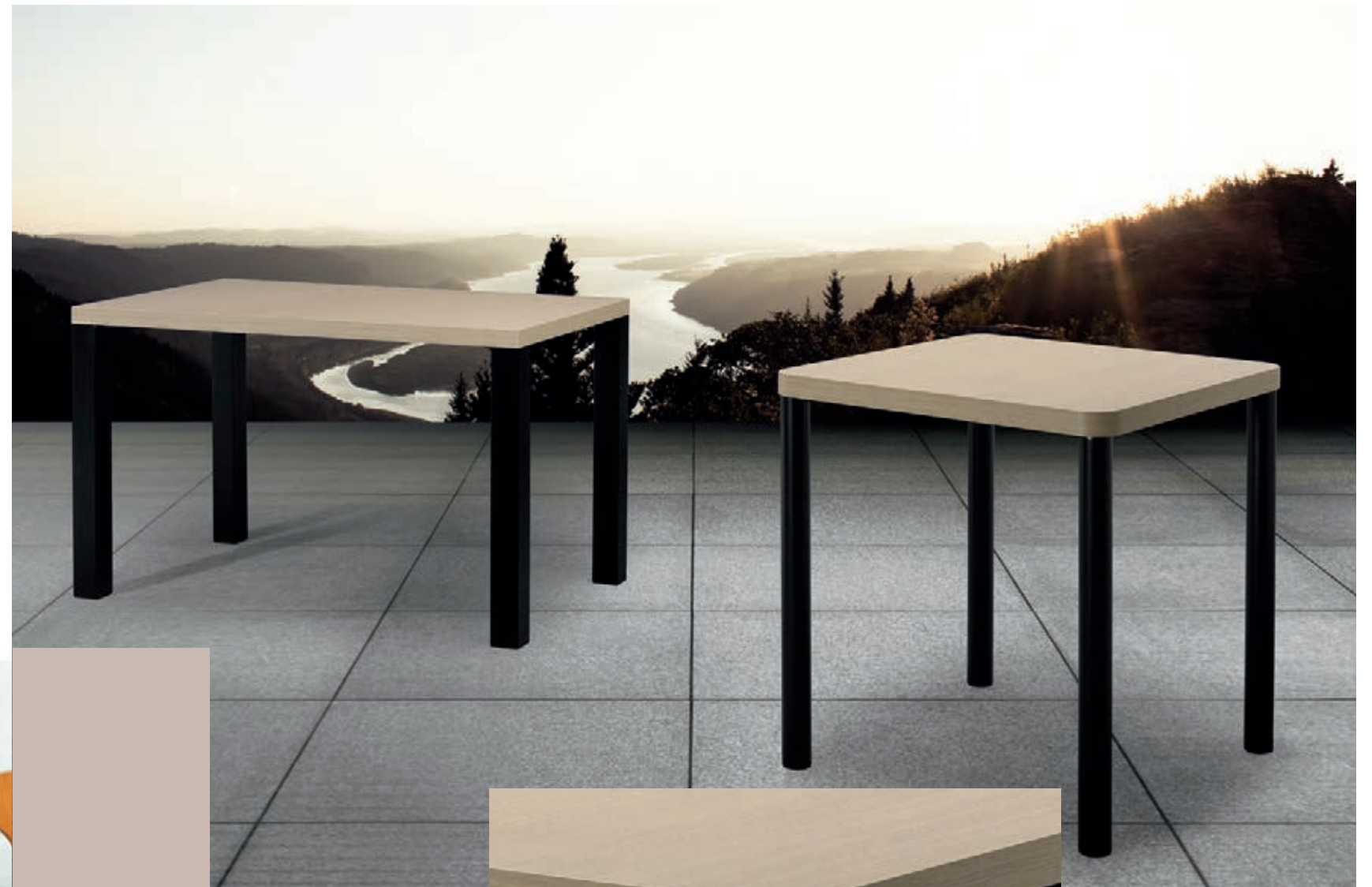

Art does not know how to cover up the truth



espanha

ESPANHA

Turquia TURQUIA



Fidji FIDJI



Nepal NEPAL

Dubai Soft

DUBAI SOFT

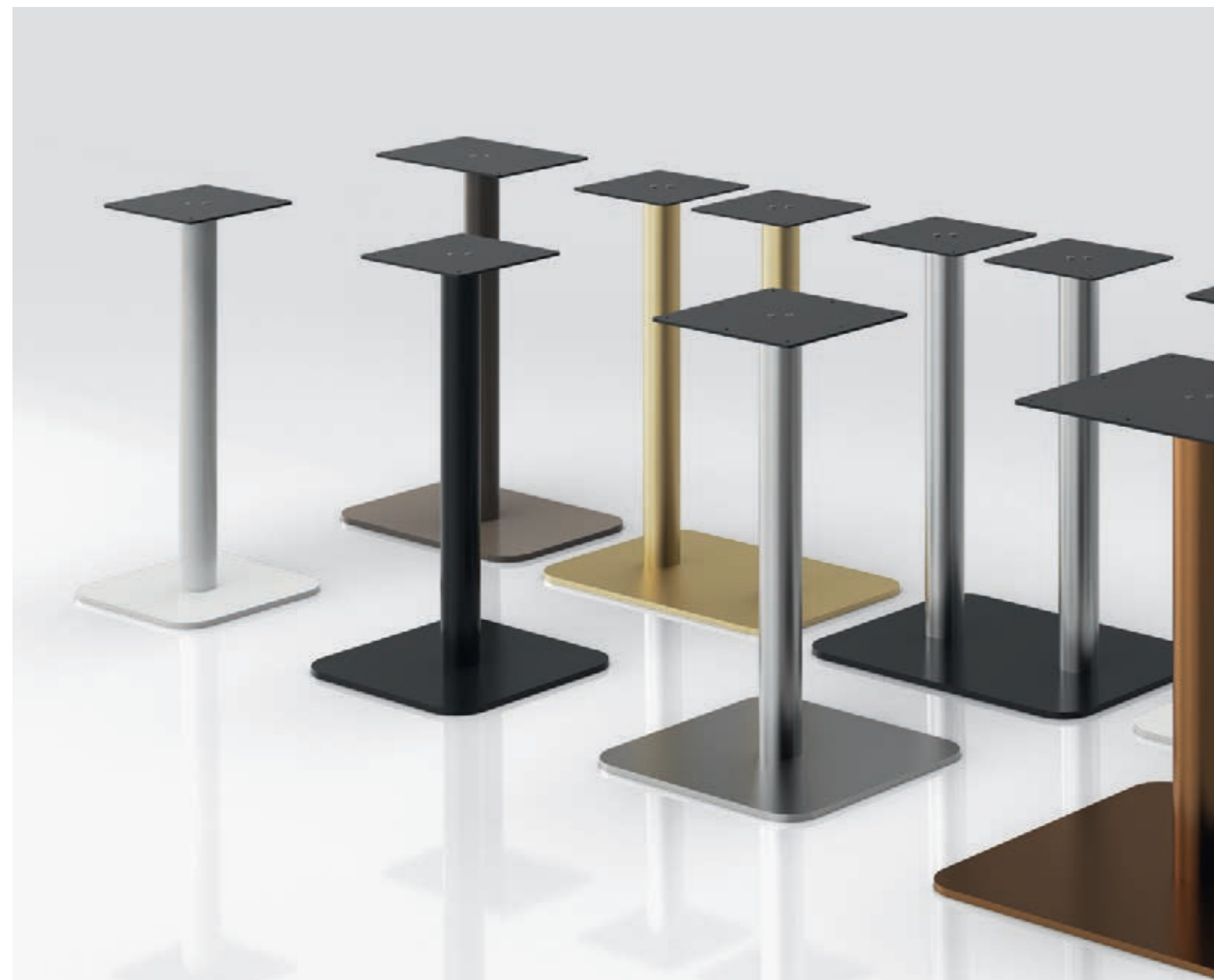

REF.	Dimensão Base Dimension de Base Dimension de la Base Base Dimension Grundmaß	Ø Tubo Ø del Tubo Ø du Tube Ø Pipe Ø Säule	Dimensão Tampo Dimension de Tableros Dimension du Plateau Top Dimension Tischplattengröße	Altura Total Attura Total Hauter Totale Total Height Gesamthöhe	Peso Peso Weight Gewicht	Volume Volumen Emballage Volume Volumen
35035010DS	350x350x10mm	Ø 70mm	700x700mm	730mm	14,5	0,05m³
40040010DS	400x400x10mm	Ø 70mm	800x800mm	730mm	17,5	0,05m³
45045010DS	450x450x10mm	Ø 70mm	900x900mm	730mm	22	0,05m³
50050010DS	500x500x10mm	Ø 80mm	1000x1000mm	730mm	27,5	0,05m³
60060010DS	600x600x10mm	Ø 80mm	1200x1200mm	730mm	37,5	0,05m³
50035010DS	500x350x10mm	Ø 80mm	1100x700mm	730mm	20,5	0,05m³
60040010DS	600x400x10mm	Ø 80mm	1200x800mm	730mm	26,5	0,05m³
80040010DS	800x400x10mm	Ø 70mm	1600x800mm	730mm	35,5	0,08m³

Dubai 10

DUBAI 10

REF.	Dimensão Base Dimensión de la Base Base Dimension Grundmaß	Ø Tubo Ø du Tube Ø Pipe Ø Säule	Dimensão Tampo Dimensión de Tableros Dimension du Plateau Top Dimension Tischplattengröße	Altura Total Hauter Totale Total Height Gesamthöhe	Peso Peso Poids Weight Gewicht	Volume Volumen Emballage Volume Volumen
35010	Ø 350mmx10mm	Ø 70mm	Ø600mm	730mm	12,5	0,05m ³
40010	Ø 400mmx10mm	Ø 70mm	Ø700mm	730mm	15	0,05m ³
45010	Ø 450mmx10mm	Ø 70mm	Ø800mm	730mm	18,5	0,05m ³
50010	Ø 500mmx10mm	Ø 80mm	Ø900mm	730mm	23	0,05m ³
55010	Ø 550mmx10mm	Ø 80mm	Ø1000mm	730mm	26	0,05m ³
60010	Ø 600mmx10mm	Ø 80mm	Ø1100mm	730mm	33,5	0,05m ³
65010	Ø 650mmx10mm	Ø 100mm	Ø1200mm	730mm	37	0,08m ³
70010	Ø 700mmx10mm	Ø 100mm	Ø1300mm	730mm	41,5	0,08m ³
80010	Ø 800mmx10mm	Ø 100mm	Ø1400mm	730mm	50,5	0,08m ³
90010	Ø 900mmx10mm	Ø 100mm	Ø1600mm	730mm	63	0,08m ³
100010	Ø 1000mmx10mm	Ø 100mm	Ø1800mm	730mm	77,5	0,08m ³

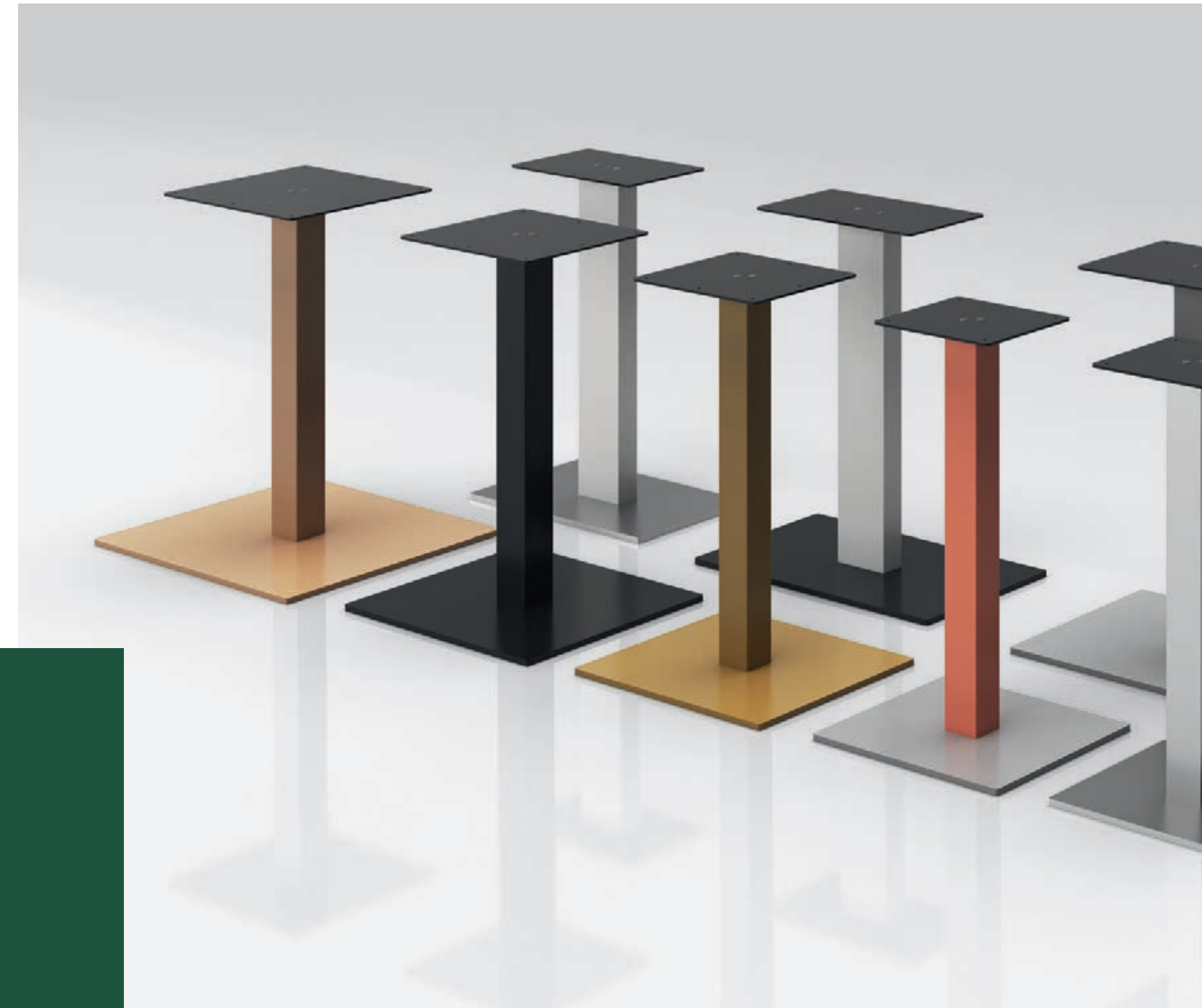

REF.	Dimensão Base Dimensión de la Base Base Dimension Grundmaß	Ø Tubo Ø du Tube Ø Pipe Ø Säule	Dimensão Tampo Dimensión de Tableros Dimension du Plateau Top Dimension Tischplattengröße	Altura Total Hauter Totale Total Height Gesamthöhe	Peso Peso Poids Weight Gewicht	Volume Volumen Emballage Volume Volumen
35035010	350x350mmx10mm	70x70mm	700x700mm	730mm	15	0,05m ³
40040010	400x400mmx10mm	70x70mm	800x800mm	730mm	18	0,05m ³
45045010	450x450mmx10mm	70x70mm	900x900mm	730mm	22,5	0,05m ³
50050010	500x500mmx10mm	80x80mm	1000x1000mm	730mm	28	0,05m ³
60060010	600x600mmx10mm	80x80mm	1200x1200mm	730mm	38	0,05m ³
50035010	500x350x10mm	120x60mm	1100x700mm	730mm	21	0,05m ³
60040010	600x400x10mm	120x60mm	1200x800mm	730mm	27	0,05m ³
80040010	800x400x10mm	70x70mm	1600x800mm	730mm	36	0,08m ³



Dubai
Eco DUBAI ECO



REF.	Dimensão Base Dimension de la Base Base Dimension Grundmaß	Ø Tubo Ø du Tube Ø Pipe Ø Säule	Dimensão Tampo Dimension de Tableros Top Dimension Tischplattengröße	Altura Total Hauter Totale Total Height Gesamthöhe	Peso Peso Weight Gewicht	Volumen Volumen Emballage Volume Volumen
35673	Ø 350mm	Ø 60mm	Ø 600mm	730mm	13,5	0,04m³
35773	Ø 350mm	Ø 70mm	Ø 600mm	730mm	13,5	0,04m³
35873	Ø 350mm	Ø 80mm	Ø 600mm	730mm	14	0,04m³
40673	Ø 400mm	Ø 60mm	Ø 700mm	730mm	14	0,04m³
40773	Ø 400mm	Ø 70mm	Ø 700mm	730mm	14,5	0,04m³
40873	Ø 400mm	Ø 80mm	Ø 700mm	730mm	15	0,04m³
45773	Ø 450mm	Ø 70mm	Ø 800mm	730mm	18	0,04m³
45873	Ø 450mm	Ø 80mm	Ø 800mm	730mm	18,5	0,04m³
50873	Ø 500mm	Ø 80mm	Ø 900mm	730mm	22,5	0,045m³
60873	Ø 600mm	Ø 80mm	Ø 1200mm	730mm	31	0,05m³

REF.	Dimensão Base Dimension de la Base Base Dimension Grundmaß	Ø Tubo Ø du Tube Ø Pipe Ø Säule	Dimensão Tampo Dimension de Tableros Top Dimension Tischplattengröße	Altura Total Hauter Totale Total Height Gesamthöhe	Peso Peso Weight Gewicht	Volumen Volumen Emballage Volume Volumen
3535673	350x350mm	Ø 60mm	700x700mm	730mm	16,5	0,05m³
3535773	350x350mm	Ø 70mm	700x700mm	730mm	17	0,05m³
3535873	350x350mm	Ø 80mm	700x700mm	730mm	17,5	0,05m³
4040673	400x400mm	Ø 60mm	800x800mm	730mm	16,5	0,05m³
4040773	400x400mm	Ø 70mm	800x800mm	730mm	17	0,05m³
4040873	400x400mm	Ø 80mm	800x800mm	730mm	17,5	0,05m³
4545773	450x450mm	Ø 70mm	900x900mm	730mm	21,5	0,05m³
4545873	450x450mm	Ø 80mm	900x900mm	730mm	22	0,05m³
5050873	500x500mm	Ø 80mm	1000x1000mm	730mm	27	0,05m³
6060873	600x600mm	Ø 80mm	1200x1200mm	730mm	37	0,05m³

REF.	Dimensão Base Dimension de la Base Base Dimension Grundmaß	Ø Tubo Ø du Tube Ø Pipe Ø Säule	Dimensão Tampo Dimension de Tableros Top Dimension Tischplattengröße	Altura Total Hauter Totale Total Height Gesamthöhe	Peso Peso Weight Gewicht	Volumen Volumen Emballage Volume Volumen
406108	Ø 400mm	Ø 60mm	Ø 600mm	1080mm	15,5	0,065m³
407108	Ø 400mm	Ø 70mm	Ø 600mm	1080mm	16	0,065m³
408108	Ø 400mm	Ø 80mm	Ø 600mm	1080mm	16,5	0,065m³
457108	Ø 450mm	Ø 70mm	Ø 700mm	1080mm	19,5	0,065m³
458108	Ø 450mm	Ø 80mm	Ø 700mm	1080mm	20	0,065m³
508108	Ø 500mm	Ø 80mm	Ø 800mm	1080mm	24	0,065m³
608108	Ø 600mm	Ø 80mm	Ø 900mm	1080mm	32,5	0,065m³

REF.	Dimensão Base Dimension de la Base Base Dimension Grundmaß	Ø Tubo Ø du Tube Ø Pipe Ø Säule	Dimensão Tampo Dimension de Tableros Top Dimension Tischplattengröße	Altura Total Hauter Totale Total Height Gesamthöhe	Peso Peso Weight Gewicht	Volumen Volumen Emballage Volume Volumen
40406108	400x400mm	Ø 60mm	600x600mm	1080mm	18	0,065m³
40407108	400x400mm	Ø 70mm	600x600mm	1080mm	18,5	0,065m³
40408108	400x400mm	Ø 80mm	600x600mm	1080mm	19	0,065m³
45457108	450x450mm	Ø 70mm	700x700mm	1080mm	23	0,065m³
45458108	450x450mm	Ø 80mm	700x700mm	1080mm	23,5	0,065m³
50508108	500x500mm	Ø 80mm	800x800mm	1080mm	28,5	0,065m³
60608108	600x600mm	Ø 80mm	900x900mm	1080mm	38,5	0,065m³



REF.	Dimensão Base Dimension de la Base Base Dimension Grundmaß	Ø Tubo Ø del Tubo Ø du Tube Ø Pipe Ø Säule	Dimensão Tampo Dimension de Tableros Dimension du Plateau Top Dimension Tischplattengröße	Altura Total Altura Total Hauter Totale Total Height Gesamthöhe	Peso Peso Poids Weight Gewicht	Volume Volumen Emballage Volume Volumen
35356673	350x350mm	60x60mm	700x700mm	730mm	17,5	0,05m ³
35357773	350x350mm	70x70mm	700x700mm	730mm	18	0,05m ³
35358873	350x350mm	80x80mm	700x700mm	730mm	18,5	0,05m ³
40406673	400x400mm	60x60mm	800x800mm	730mm	17,5	0,05m ³
40407773	400x400mm	70x70mm	800x800mm	730mm	18	0,05m ³
40408873	400x400mm	80x80mm	800x800mm	730mm	18,5	0,05m ³
45457773	450x450mm	70x70mm	900x900mm	730mm	22,5	0,05m ³
45458873	450x450mm	80x80mm	900x900mm	730mm	23	0,05m ³
50508873	500x500mm	80x80mm	1000x1000mm	730mm	28	0,05m ³
60608873	600x600mm	80x80mm	1200x1200mm	730mm	28	0,05m ³

REF.	Dimensão Base Dimension de la Base Base Dimension Grundmaß	Ø Tubo Ø del Tubo Ø du Tube Ø Pipe Ø Säule	Dimensão Tampo Dimension de Tableros Dimension du Plateau Top Dimension Tischplattengröße	Altura Total Altura Total Hauter Totale Total Height Gesamthöhe	Peso Peso Poids Weight Gewicht	Volume Volumen Emballage Volume Volumen
404066108	400x400mm	60x60mm	600x600mm	1080mm	19	0,065m ³
404077108	400x400mm	70x70mm	600x600mm	1080mm	19,5	0,065m ³
404088108	400x400mm	80x80mm	600x600mm	1080mm	20	0,065m ³
454577108	450x450mm	70x70mm	700x700mm	1080mm	24	0,065m ³
454588108	450x450mm	80x80mm	700x700mm	1080mm	24,5	0,065m ³
505088108	500x500mm	80x80mm	800x800mm	1080mm	29,5	0,065m ³
606088108	600x600mm	80x80mm	900x900mm	1080mm	39,5	0,065m ³

REF.	Dimensão Base Dimension de la Base Base Dimension Grundmaß	Ø Tubo Ø del Tubo Ø du Tube Ø Pipe Ø Säule	Dimensão Tampo Dimension de Tableros Dimension du Plateau Top Dimension Tischplattengröße	Altura Total Altura Total Hauter Totale Total Height Gesamthöhe	Peso Peso Poids Weight Gewicht	Volume Volumen Emballage Volume Volumen
6040873	600x400mm	Ø 80mm	1200x800mm	730mm	25,5	0,05m ³
60408108	600x400mm	Ø 80mm	1100x700mm	1080mm	27	0,065m ³

REF.	Dimensão Base Dimension de la Base Base Dimension Grundmaß	Ø Tubo Ø del Tubo Ø du Tube Ø Pipe Ø Säule	Dimensão Tampo Dimension de Tableros Dimension du Plateau Top Dimension Tischplattengröße	Altura Total Altura Total Hauter Totale Total Height Gesamthöhe	Peso Peso Poids Weight Gewicht	Volume Volumen Emballage Volume Volumen
60408873	600x400mm	80x80mm	1200x800mm	730mm	26,5	0,05m ³
604088108	600x400mm	80x80mm	1100x700mm	1080mm	28	0,065m ³

REF.	Dimensão Base Dimension de la Base Base Dimension Grundmaß	Ø Tubo Ø del Tubo Ø du Tube Ø Pipe Ø Säule	Dimensão Tampo Dimension de Tableros Dimension du Plateau Top Dimension Tischplattengröße	Altura Total Altura Total Hauter Totale Total Height Gesamthöhe	Peso Peso Poids Weight Gewicht	Volume Volumen Emballage Volume Volumen
8040873	800x400mm	Ø 80mm	1800x800mm	730mm	35,5	0,05m ³
80408108	800x400mm	Ø 80mm	1200x700mm	1080mm	38,5	0,065m ³

REF.	Dimensão Base Dimension de la Base Base Dimension Grundmaß	Ø Tubo Ø del Tubo Ø du Tube Ø Pipe Ø Säule	Dimensão Tampo Dimension de Tableros Dimension du Plateau Top Dimension Tischplattengröße	Altura Total Altura Total Hauter Totale Total Height Gesamthöhe	Peso Peso Poids Weight Gewicht	Volume Volumen Emballage Volume Volumen
80408873	800x400mm	80x80mm	1800x800mm	730mm	37	0,05m ³
804088108	800x400mm	80x80mm	1200x700mm	1080mm	40	0,065m ³

REF.	Dimensão Base Dimension de la Base Base Dimension Grundmaß	Ø Tubo Ø del Tubo Ø du Tube Ø Pipe Ø Säule	Dimensão Tampo Dimension de Tableros Dimension du Plateau Top Dimension Tischplattengröße	Altura Total Altura Total Hauter Totale Total Height Gesamthöhe	Peso Peso Poids Weight Gewicht	Volume Volumen Emballage Volume Volumen
8080673	800x800mm	Ø 60mm	1600x1600mm	730mm	67	0,15m ³
8080773	800x800mm	Ø 70mm	1600x1600mm	730mm	69	0,15m ³
8080873	800x800mm	Ø 80mm	1600x1600mm	730mm	71	0,15m ³
80806673	800x800mm	60x60mm	1600x1600mm	730mm	70	0,15m ³
80807773	800x800mm	70x70mm	1600x1600mm	730mm	72	0,15m ³
80808873	800x800mm	80x80mm	1600x1600mm	730mm	74	0,15m ³
80806108	800x800mm	Ø 60mm	1200x1200mm	1080mm	71	0,17m ³
80807108	800x800mm	Ø 70mm	1200x1200mm	1080mm	73	0,17m ³
80808108	800x800mm	Ø 80mm	1200x1200mm	1080mm	75	0,17m ³
808066108	800x800mm	60x60mm	1200x1200mm	1080mm	76	0,17m ³
808077108	800x800mm	70x70mm	1200x1200mm	1080mm	78	0,17m ³
808088108	800x800mm	80x80mm	1200x1200mm	1080mm	80	0,17m ³



Complementos

SUPLEMENTOS | SUPPLÉMENTS | SUPPLEMENTS | ERGÄNZUNGEN







Davis

PARIS



Ref. 008



Ref. 009

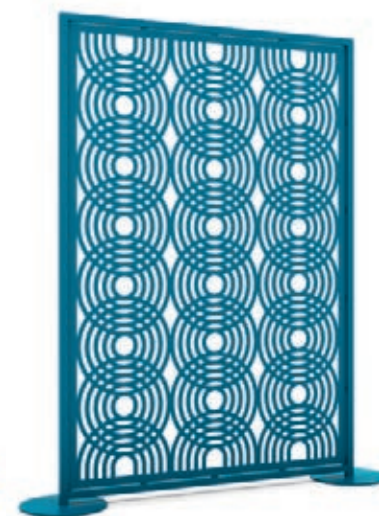

Ref. 010



Ref. 012



Davis

PARIS
Biombos | Separadores | Claustros | Screens | Raumteiler



Ref. 004



Ref. 005

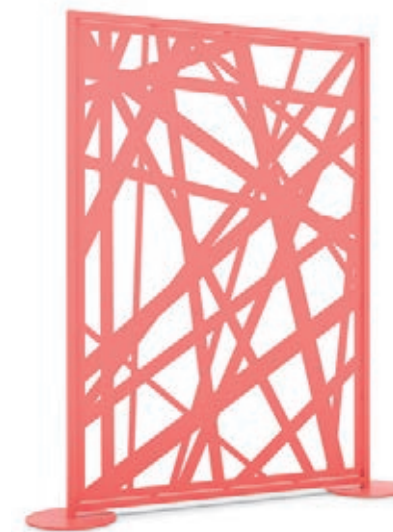

Ref. 007

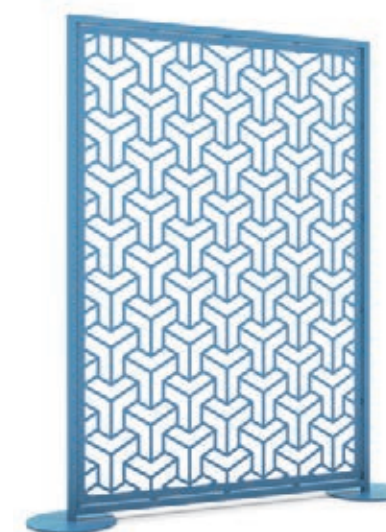

Ref. 011



Ref. 013

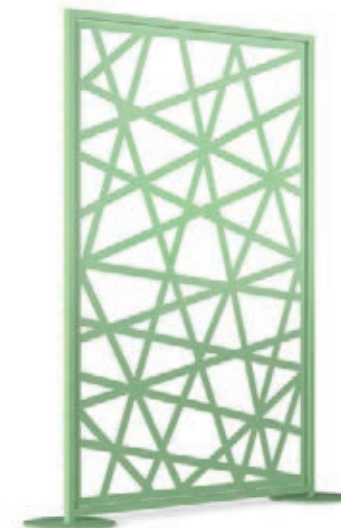

Ref. 001

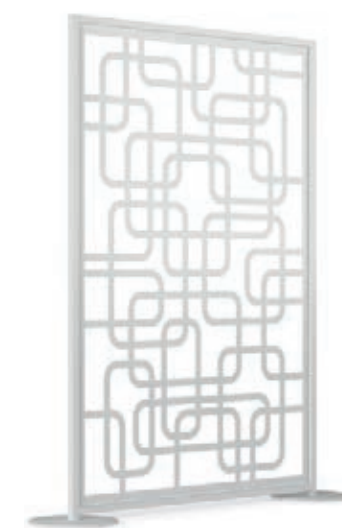

Ref. 002



Ref. 003



Ref. 006



Davis
PARIS
Biombo | Separadores | Claustros | Screens | Raumteiler



The creative does of nothingness everything

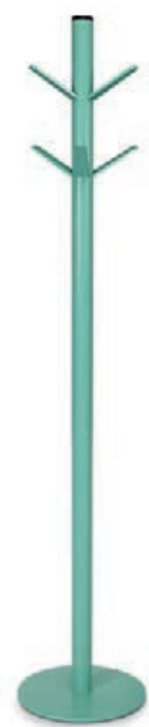

Ref. 001



Ref. 002



Toulouse

TOULOUSE
Cabides | Perchero | Portemanteau | Hanger | Garderobe



Lion

LION
Carro de apoio | Carro de Apoyo | Charriot | Support car | Beistellwagen



*It is in art that
man surpasses
himself*



Nancy

NANCY
 Sistema suporte cadeiras
 Sistema soporte sillas
 Système appui sous table
 Chair support system
 Tischgestell mit Stuhl-Einhänge- Funktion

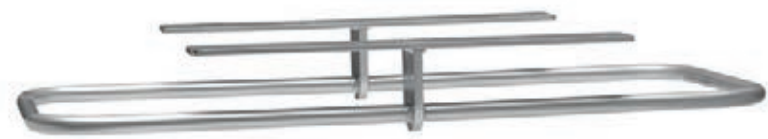

Orlando

ORLANDO
 Aplicação possível para qualquer estrutura de mesa, soldado e pintado.
 Aplicación posible para todo el tipo de mesa. Soldado y pintado.
 Application valable pour tous nos modèles de table. Soudé et teinté.
 Application valid for all our models of table. Welded and painted.
 Gilt für alle tisch modelle. Geschweißt und lackiert.



Acabamentos

ACABADOS | FINITIONS | FINISHINGS | AUSFÜHRUNG

MADEIRA NATURAL VINTAGE

MADERA NATURAL VINTAGE • BOIS NATUREL VINTAGE • NATURAL WOOD VINTAGE • NATURHOLZ

TAMPOS • TABLEROS • PLATEAUX • TABLE TOPS • TISCHPLATTEN



PINHO • PINO • PIN • PINE • PINIE



FREIXO • FRESNO • FRÊNE • ASH • ESCHÉ



CARVALHO • ROBLE • CHÊNE • OAK • EICHE

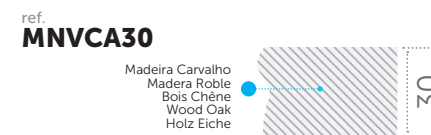

A madeira é um material vivo e é impossível evitar a formação de fendas, fissuras ou alteração de cores. Sem responsabilização pelas alterações acima mencionadas.

Importante: La madera es un material vivo y es imposible evitar la formación de grietas o alteración de colores. No no hacemos responsables por cualquier alteración.

Le bois est une matière vivante et il est impossible d'empêcher la formation de gerces, de fentes, de craquelures ou changements de couleur. Pas de responsabilisation par les déformations vu qu'elles sont incontrôlables.

Wood is a living material and it's impossible to prevent the formation of cracks, fissures or color changes. No liability for any deformation as they are uncontrollable.

Holz ist ein lebendiges Material und es ist nicht möglich die Bildung von Rissen oder Farbveränderungen zu verhindern. Keine Haftung für Verformungen, da diese nicht zu beeinflussen sind.

CORES VINTAGE • COLORES VINTAGE • COULEURS VINTAGE • VINTAGE COLORS • VINTAGE FARBEN



VTG101



VTG103

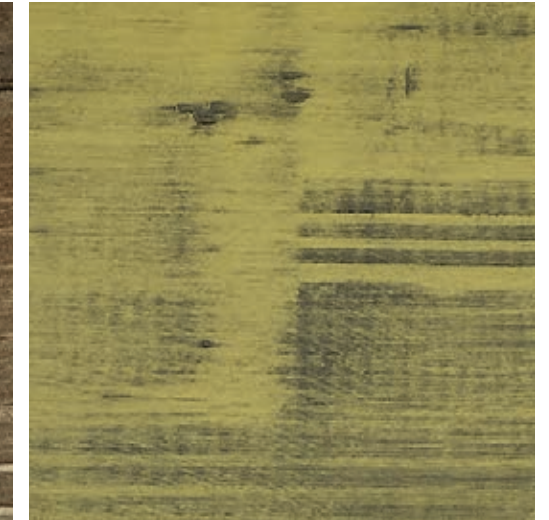

VTG105



VTG107

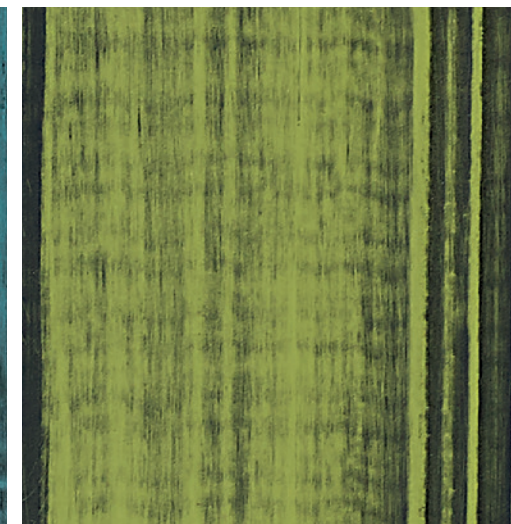

VTG109



VTG112

LAMINITES • LAMINADOS • STRATIFIÉ • LAMINATE • LAMINAT

LOW COST

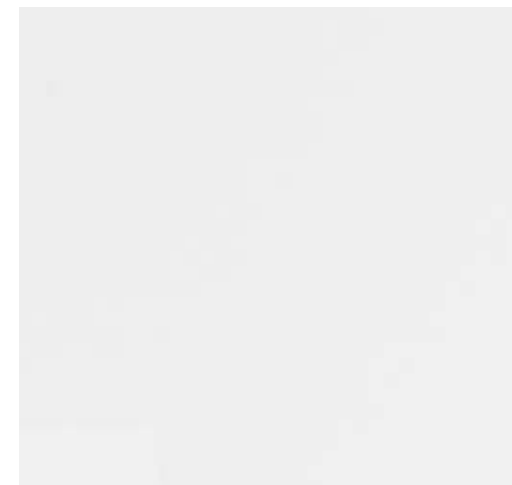

LC001



LC011

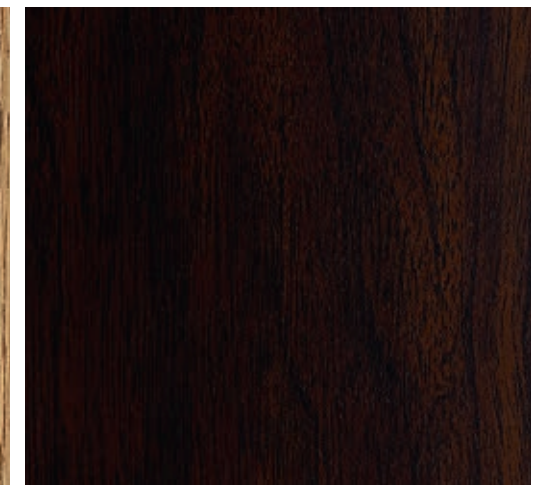

LC021

MADEIRA NATURAL

MADERA NATURAL • BOIS NATUREL • NATURAL WOOD • NATURHOLZ

TAMPOS • TABLEROS • PLATEAUX • TABLE TOPS • TISCHPLATTEN



PINHO • PINO • PIN • PINE • PINIE

FREIXO • FRESNO • FRÊNE • ASH • ESCHE

CARVALHO • ROBLE • CHÊNE • OAK • EICHE

ref. **MPN30**



ref. **MFR30**



ref. **MCA30**

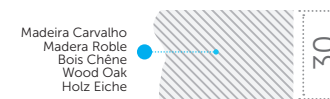

A madeira é um material vivo e é impossível evitar a formação de fendas, fissuras ou alteração de cores. Sem responsabilização pelas alterações acima mencionadas.

Importante: La madera es un material vivo y es imposible evitar la formación de grietas o alteración de colores. No nos hacemos responsables por cualquier alteración.

Le bois est une matière vivante et il est impossible d'empêcher la formation de gerces, de fentes, de craquelures ou changements de couleur. Pas de responsabilisation par les déformations vu qu'elles sont incontrôlables.

Wood is a living material and it's impossible to prevent the formation of cracks, fissures or color changes. No liability for any deformation as they are uncontrollable.

Holz ist ein lebendiges Material und es ist nicht möglich die Bildung von Rissen oder Farbveränderungen zu verhindern. Keine Haftung für Verformungen, da diese nicht zu beeinflussen sind.

LAMINITES

LAMINADOS • STRATIFIÉ • LAMINATE • LAMINAT

TAMPOS • TABLEROS • PLATEAUX • TABLE TOPS • TISCHPLATTEN



BOIS DEBOUT



H1181 ST37

H1180 ST37

H3309 ST28



H1181 ST37 - PVC - CHANT FIL DE BOIS 30-44

H1180 ST37 - PVC - CHANT FIL DE BOIS 30-44

H3309 ST28 - PVC - CHANT FIL DE BOIS 30-44



H1181 ST37 - PVC - CHANT BOIS DEBOUT 30-44

H1180 ST37 - PVC - CHANT BOIS DEBOUT 30-44

H3309 ST28 - PVC - CHANT BOIS DEBOUT 30-44

ref. **ALBD1230**

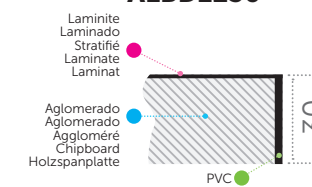

ref. **ALBD1244**

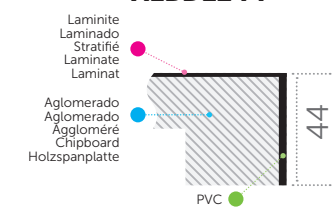



As cores e dimensões apresentadas neste catálogo são meramente indicativas.
 Los colores y dimensiones presentados en el catálogo son solamente para ejemplificación.
 Les couleurs et dimensions présentées dans le catalogue sont seulement pour exemplification.
 The colours and dimensions presented in the catalogue are just exemplifying.
 Die farben und größen im katalog sind nur exemplarisch.

AF

TAMPOS • TABLEROS • PLATEAUX • TABLE TOPS • TISCHPLATTEN

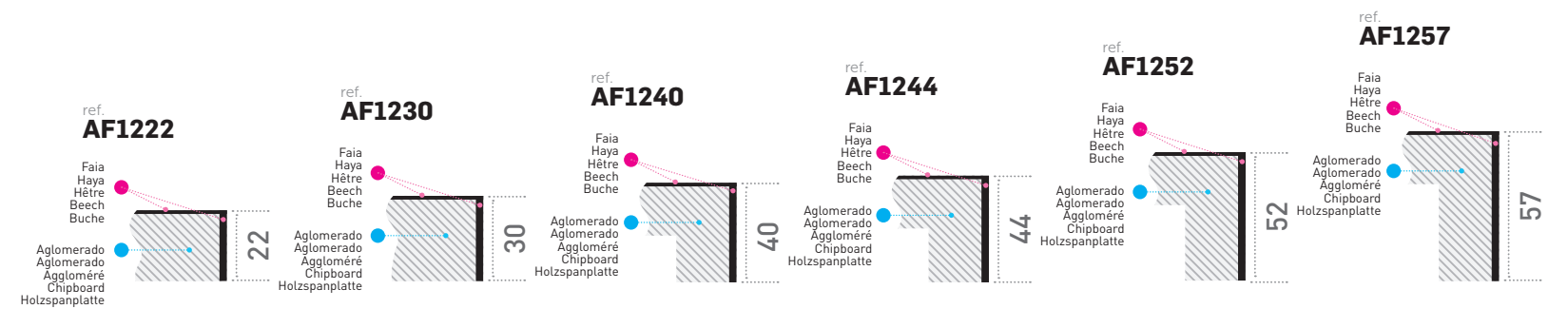

FAIA VELATURA • HAYA CON COLOR • HÊTRE TEINTÉ • STAINED BEECH • BUCHE GEBEITZT

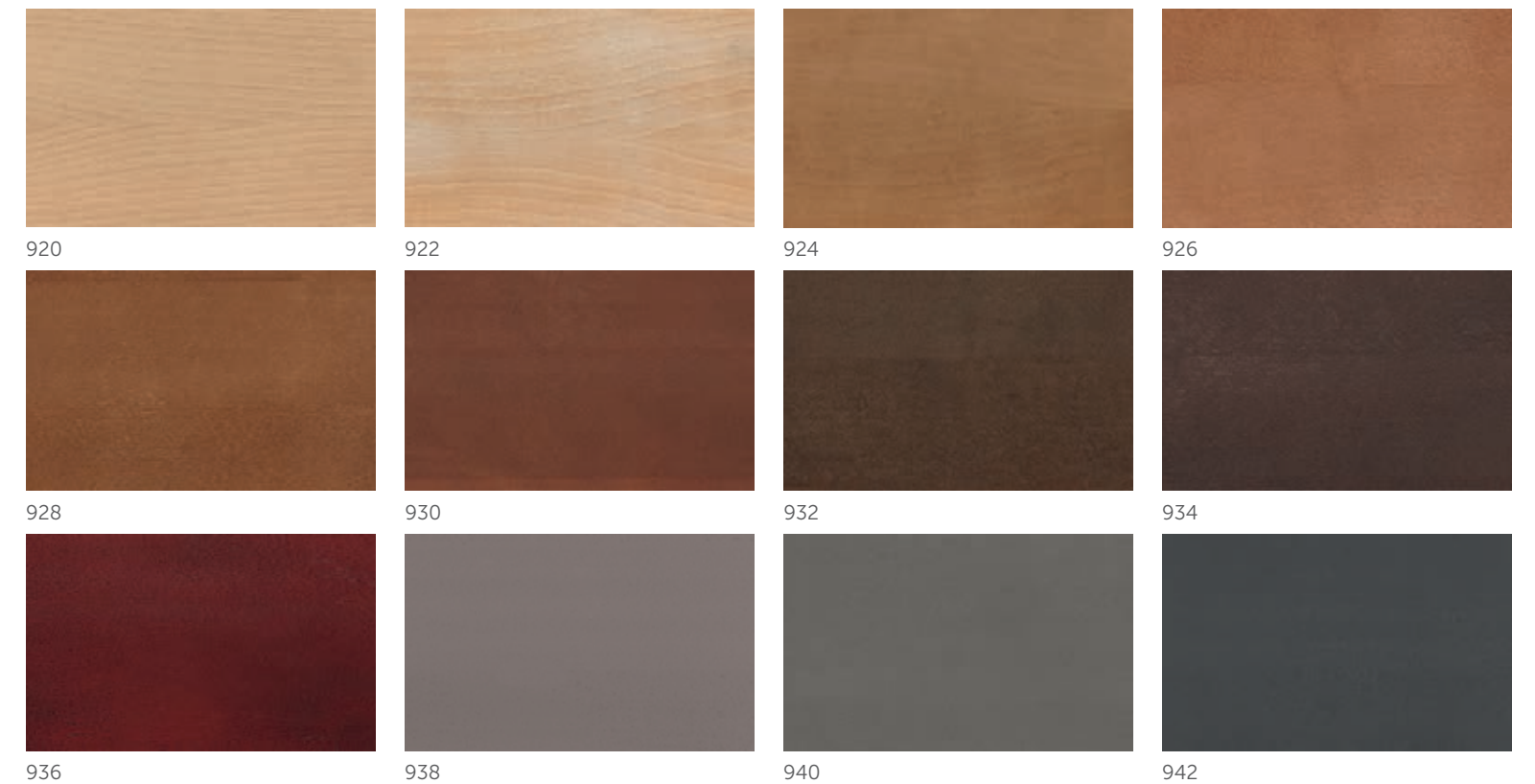

acabamentos • acabados • finitions • finishings • ausführung



ALF

TAMPOS • TABLEROS • PLATEAUX • TABLE TOPS • TISCHPLATTEN

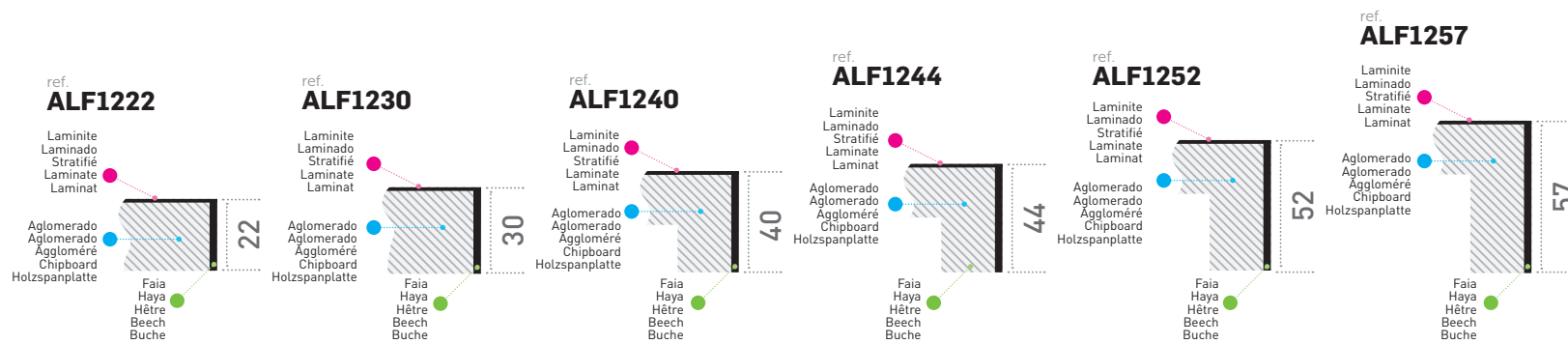

acabamentos • acabados • finitions • finishings • ausführung



M23 TAMPOS • TABLEROS • PLATEAUX • TABLE TOPS • TISCHPLATTEN

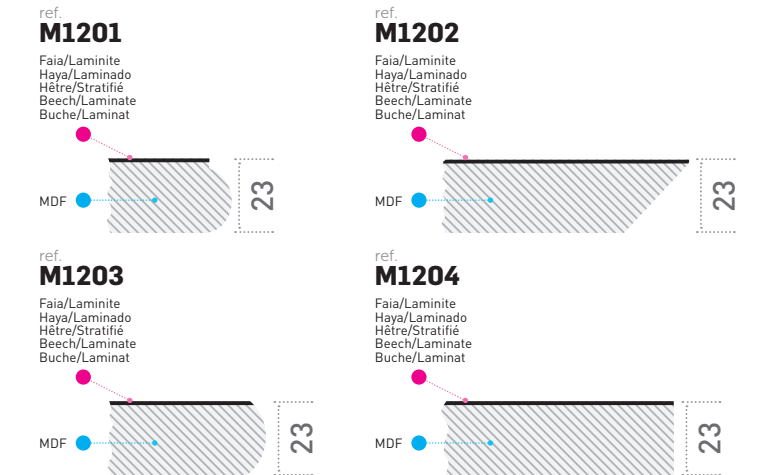

M31 TAMPOS • TABLEROS • PLATEAUX • TABLE TOPS • TISCHPLATTEN

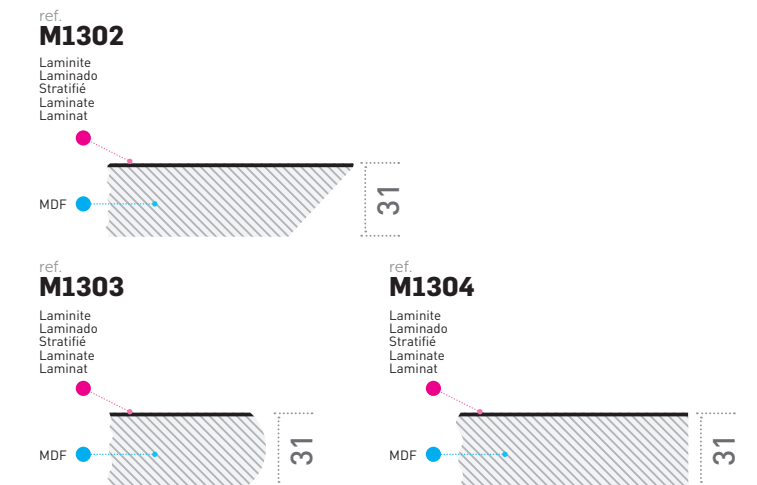

FAIA VELATURA • HAYA CON COLOR • HÊTRE TEINTÉ • STAINED BEECH • BUCHE GEBEITZT

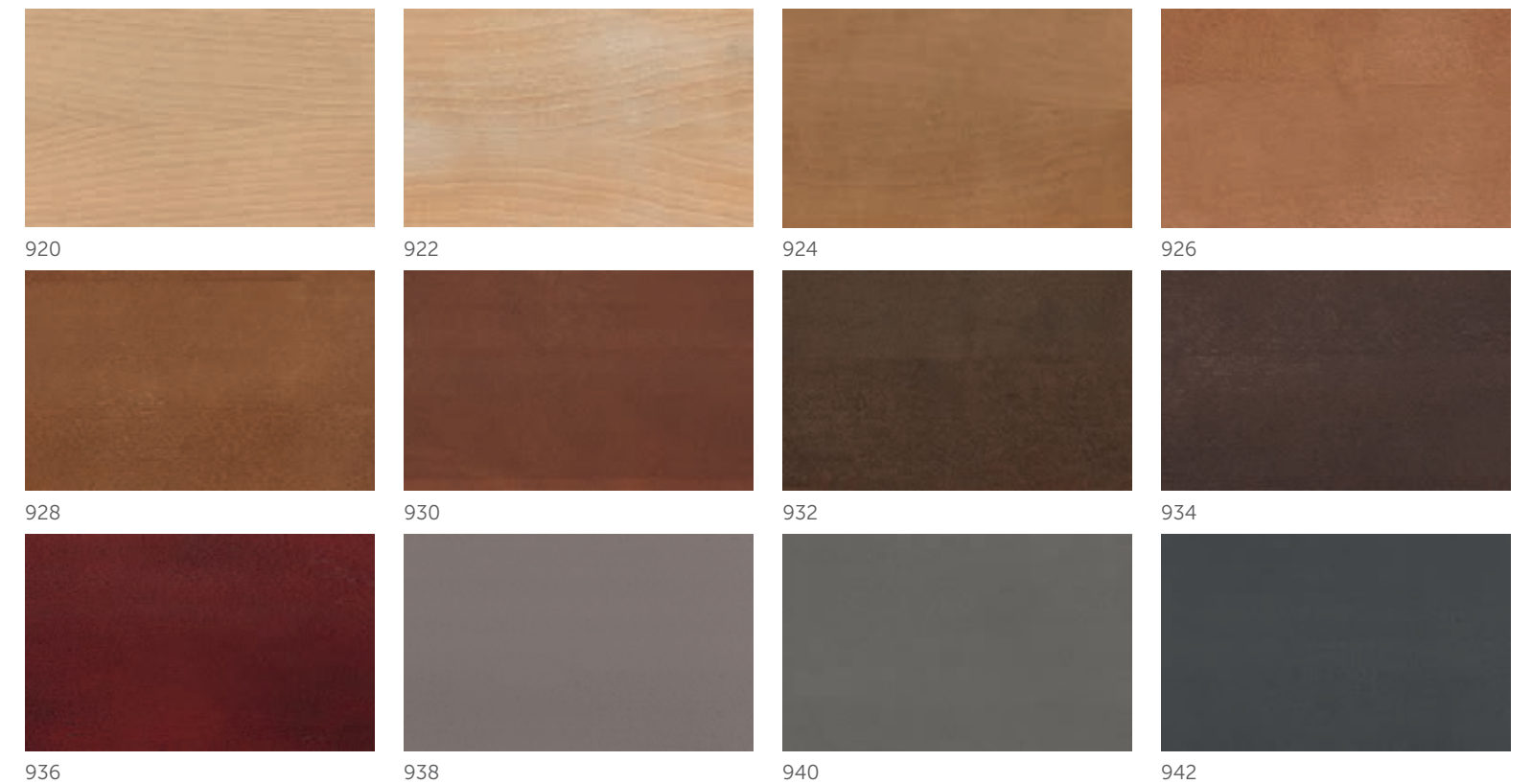



ALPVC

TAMPOS • TABLEROS • PLATEAUX • TABLE TOPS • TISCHPLATTEN

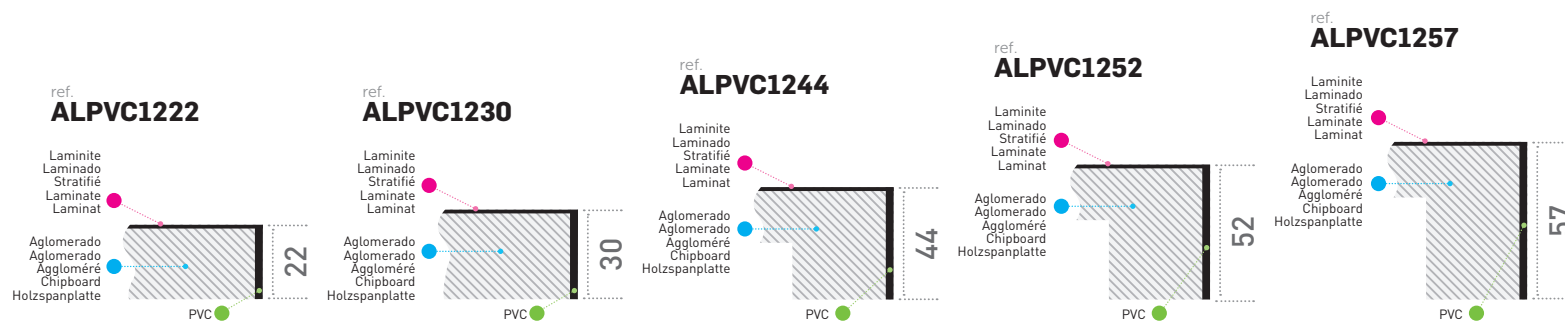

TOPSLIM

by freixotel

TAMPOS • TABLEROS • PLATEAUX • TABLE TOPS • TISCHPLATTEN

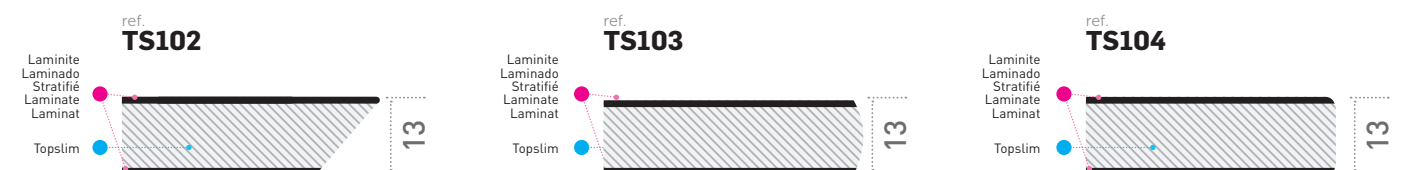

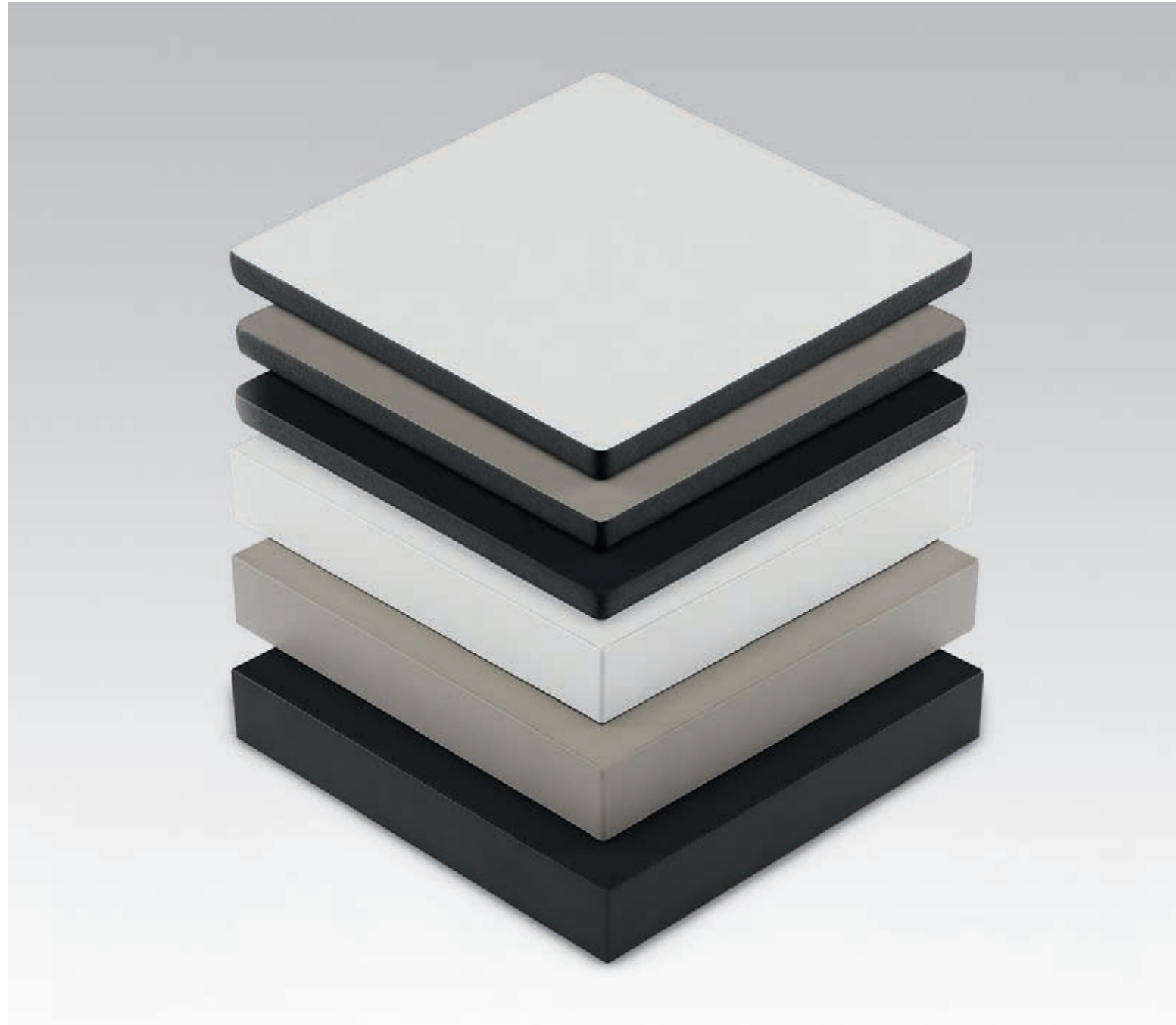

FENIX

TAMPOS • TABLEROS • PLATEAUX • TABLE TOPS • TISCHPLATTEN

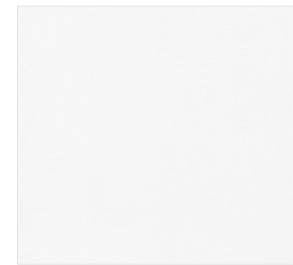

0029

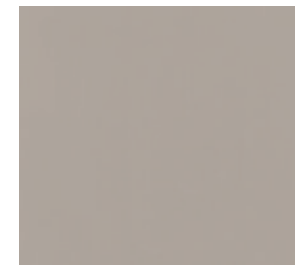

0717

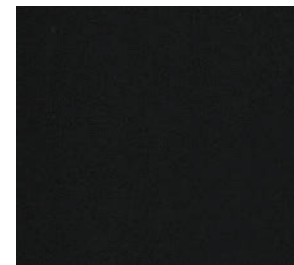

0720

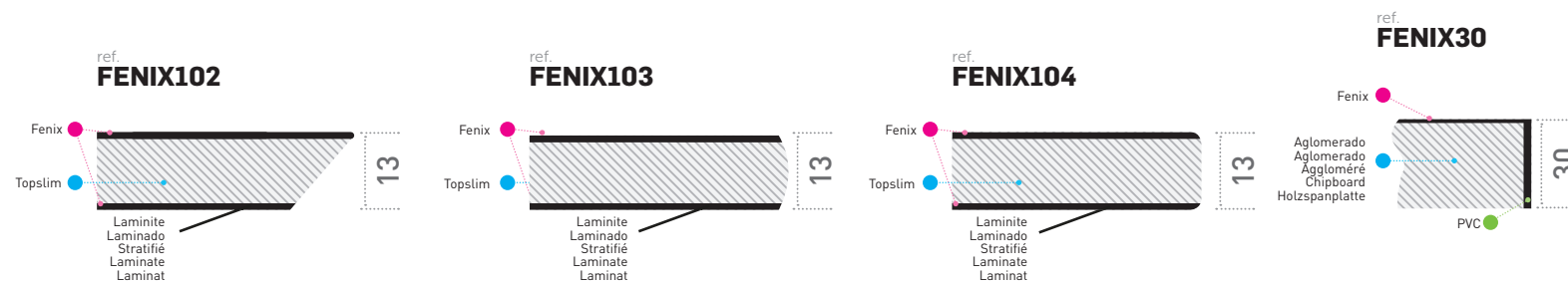

MONOCHROM

TAMPOS • TABLEROS • PLATEAUX • TABLE TOPS • TISCHPLATTEN



B170 FA

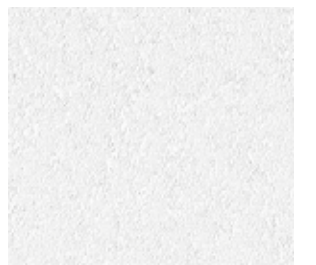

B170 ROC



acabamentos • acabados • finitions • finishings • ausführung

LAMINITES • LAMINADOS • STRATIFIÉ • LAMINATE • LAMINAT

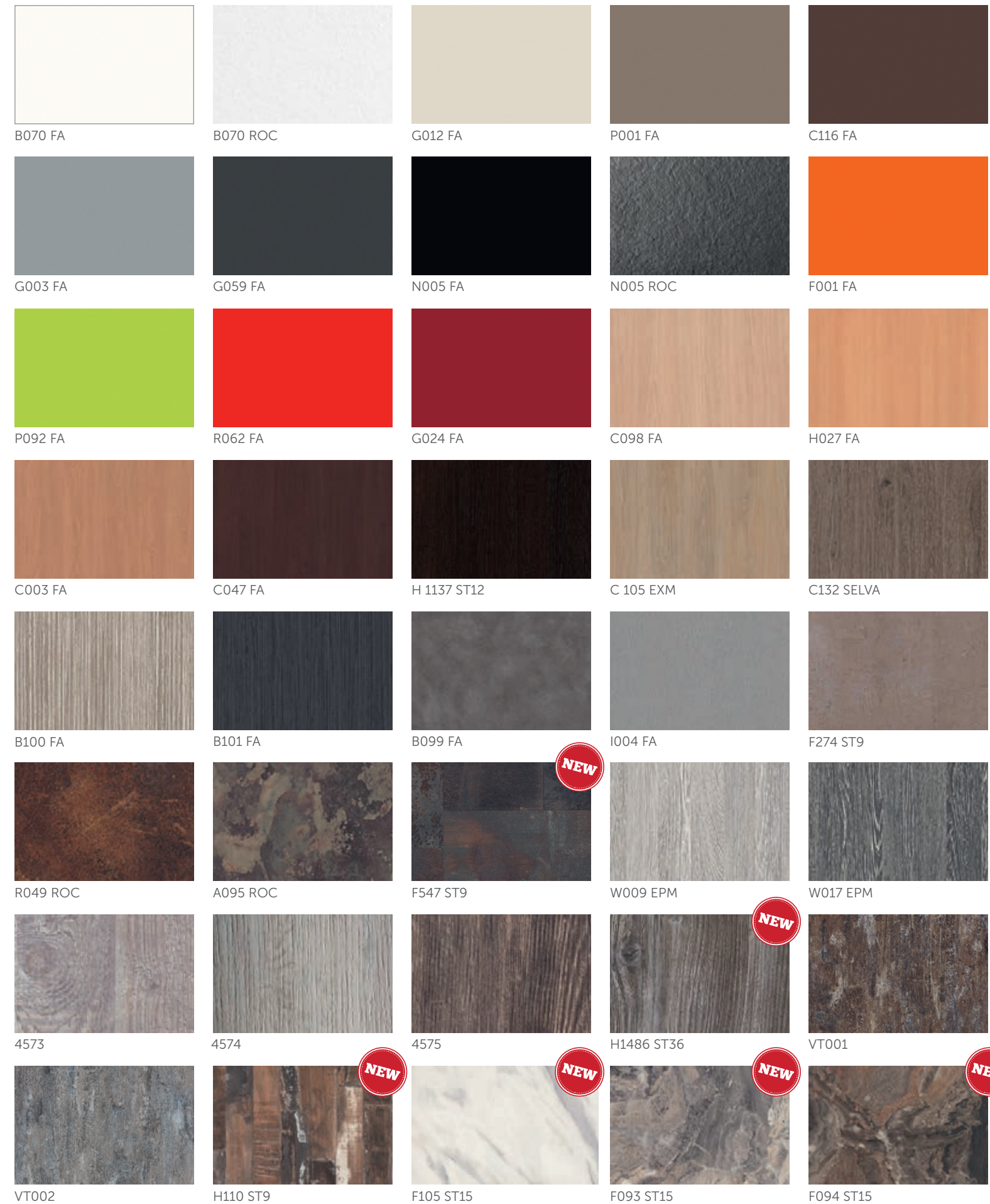

acabamentos • acabados • finitions • finishings • ausführung

PVC • PVC • PVC • PVC • PVC

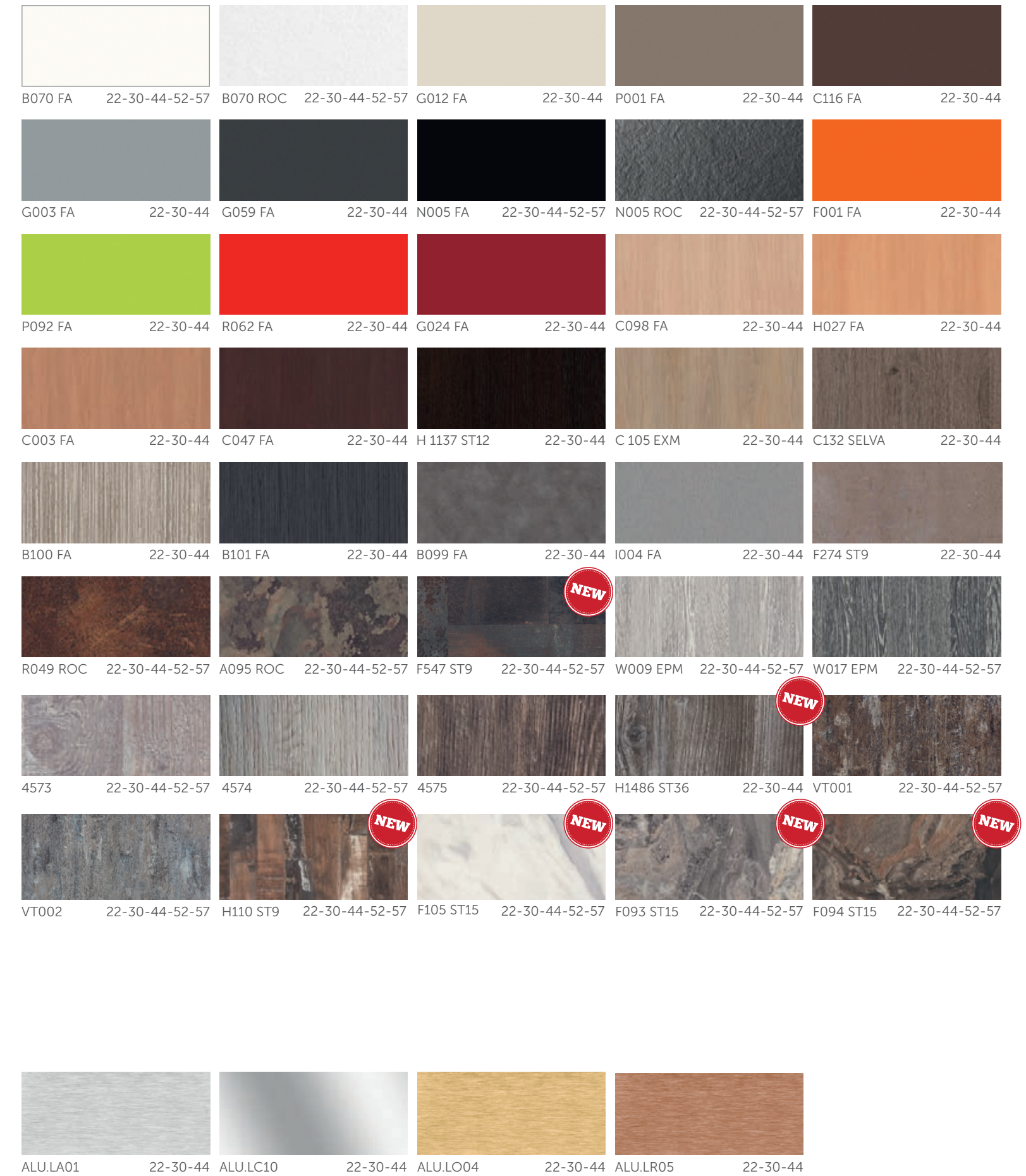



AM - 19mm

TAMPOS
TABLEROS
PLATEAUX
TABLE TOPS
TISCHPLATTEN

ref.
AM1219

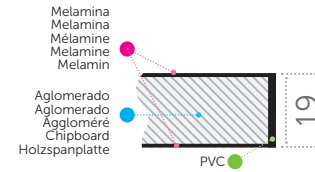

AM - 38mm

TAMPOS
TABLEROS
PLATEAUX
TABLE TOPS
TISCHPLATTEN

ref.
AM1238

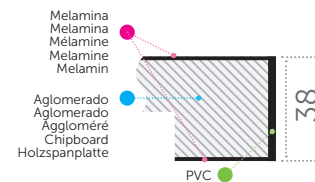

MELAMINA • MELAMINA • MÉLAMINE • MELAMINE • MELAMIN



U763 ST9 ①



U961 ST2 ①



U999 ST2 ①

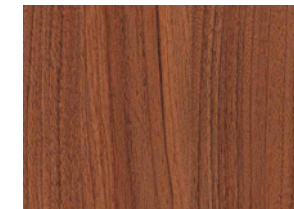

H3734 ST9 ③



H1334 ST9 ②

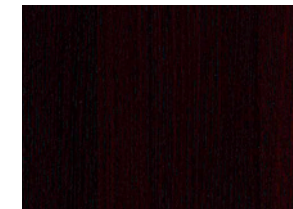

H1137 ST12 ②



H1582 ST15 ③



H3113 ST15 ③

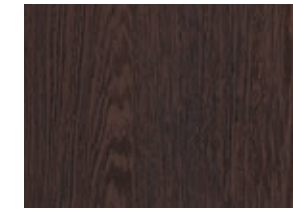

H1116 ST12 ③

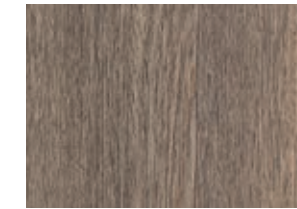

H1115 ST15 ③



F274 ST9 ③



F509 ST2 ③



4298 ③

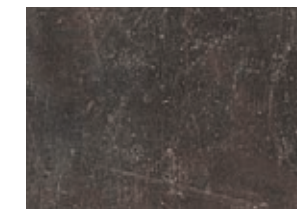

4299 ③



K001 ③



K002 ③

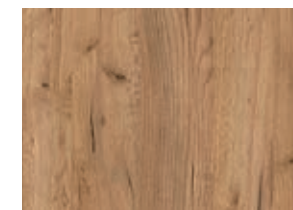

K003 ③



K005 ③

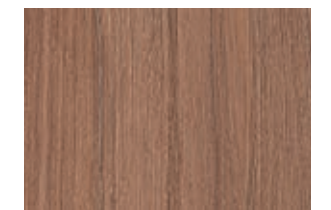

K007 ③

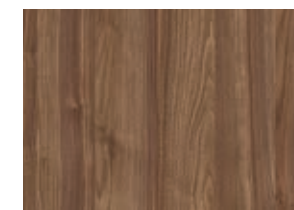

K009 ③

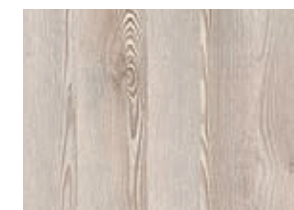

K010 ③



K011 ③

acabamentos • acabados • finitions • finishings • ausführung

TAMPOS EM MELAMINA • TABLEROS EN MELAMINA • PLATEAUX EN MELAMINE • TOPS IN MELAMINE • MELAMIN TISCHPLATTEN



LCM - 19mm

TAMPOS | TABLEROS | PLATEAUX | TABLE TOPS | TISCHPLATTEN

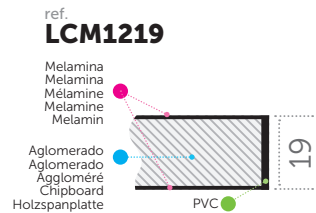

W908 ST2

TAMPOS EM MELAMINA • TABLEROS EN MELAMINA • PLATEAUX EN MELAMINE • TOPS IN MELAMINE • MELAMIN TISCHPLATTEN

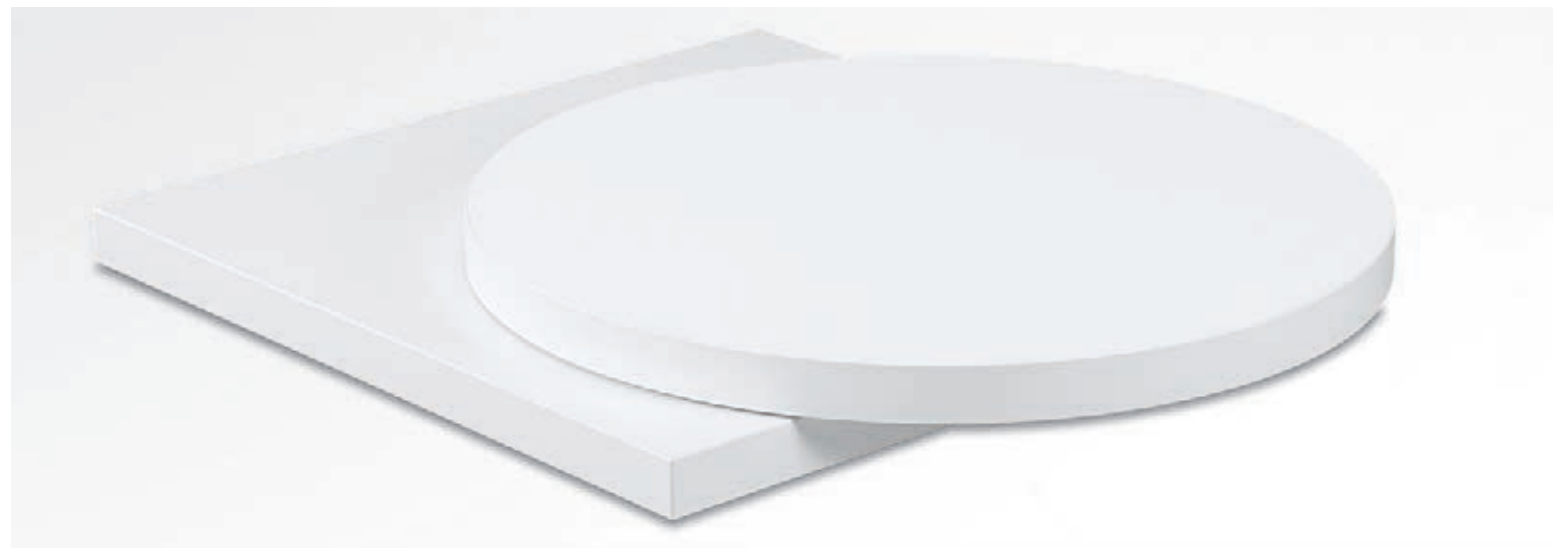

LCM - 38mm

TAMPOS • TABLEROS • PLATEAUX • TABLE TOPS • TISCHPLATTEN

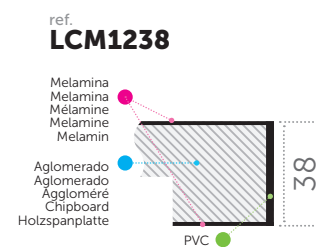

W908 ST2

acabamentos • acabados • finitions • finishings • ausführung

COMPACT

TAMPOS • TABLEROS • PLATEAUX • TABLE TOPS • TISCHPLATTEN

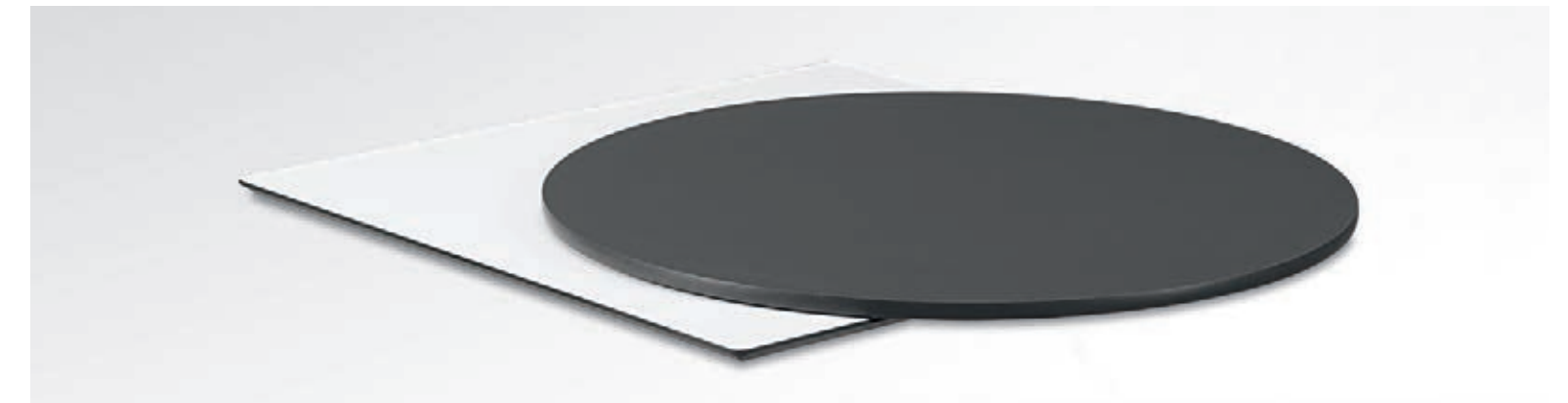

COMPACT • COMPACT • COMPACT • COMPACT • KOMPAKTPLATTE

INTERIOR • INTERIOR • INTÉRIEUR • INDOOR • INNENBEREICH



* Possível aplicação no exterior | Posible aplicación en el exterior | Application possible à l'extérieur | Possible application outdoor | Geeignet für den Außenbereich

TOPPLUS

ALTO BRILHO

ALTO BRILLO
HAUTE BRILLANCE
HIGH GLOSS
HOCHGLANZ



As cores e dimensões apresentadas neste catálogo são meramente indicativas
Los colores y dimensiones presentados en el catálogo son solamente para ejemplificación
Les couleurs et dimensions présentées dans le catalogue sont seulement pour exemplification
The colours and dimensions presented in the catalogue are just exemplifying
Die farben und größen im katalog sind nur exemplarisch

Nova coleção de tampos fabricados com termolaminado alto brilho "TOP PLUS - by freixotel", com mais do dobro da resistência ao risco, ao desgaste e a abrasão que o brilho tradicional. O termolaminado tem 1,2 mm de espessura, para conferir um brilho excelente, sem marcas sem imperfeições, o que lhe dá um aspecto cristal mas com a resistência e vantagens do termolaminado. TOP PLUS com uma espessura de 20 mm e com o canto ABS de 1 mm bi-color é um produto de máxima qualidade e design que revolucionará o mercado de tampos para hotelaria.

Nueva colección de tableros fabricados con el laminado alto brillo "TOP PLUS - by freixotel", con más de doble de resistencia al roce, al desgaste y a la abrasión que el brillo tradicional. Tiene un grosor de 1,2mm de espesor para conferirle un brillo excelente, sin imperfecciones, pero con la resistencia y las ventajas del laminado. TOP PLUS con un grosor de 20mm se fabrica con canto ABS de 1mm bi-color. Un producto de máxima calidad y diseño que revolucionará el mercado de tableros para hosteleria.

La nouvelle collection de plateaux en stratifié d'haute brillance "TOPPLUS - by freixotel", avec le double de la résistance aux rayures, à l'usure et à l'abrasion, que la brillance traditionnelle. Le strat de 1,2mm d'épaisseur donne une excellente brillance sans traces ni défauts, un aspect d'un cristal mais avec une résistance d'un strat. Le plateau fait au totale 20mm d'épaisseur avec un chant abs de 1 mm bicouleur. Un produit de qualité supérieure et un design qui va révolutionner le marché des plateaux pour l'hôtellerie.

A new table tops collection, produced with high gloss laminate "TOP PLUS - by freixotel", with more than double of strength to the risk and abrasion than the traditional. The laminated with 1,2mm thickness, ensuring an excellent bright, without marks or imperfections, what gives an appearance and advantages to the laminated. TOP-PLUS table top with a thickness of 20mm and border in ABS of 1 mm bi-color, is a product of high quality and design that comes revolutionize the Contract market.

Eine neue Tischplattenkollektion, hergestellt mit Hochglanzlaminat „TOP PLUS - von freixotel“, mit mehr als der doppelten Abriebfestigkeit gegenüber traditionellen Laminat. Mit einer Stärke von 1,2 mm bringt es hervorragenden Glanz ohne Mängel und Unvollkommenheiten hervor. Die TOP-PLUS Tischplatte mit einer Stärke von 20 mm und einem zweifarbigen ABS-Rand von 1 mm ist ein Produkt von hoher Qualität und Design, das den Objektmarkt revolutionieren wird.

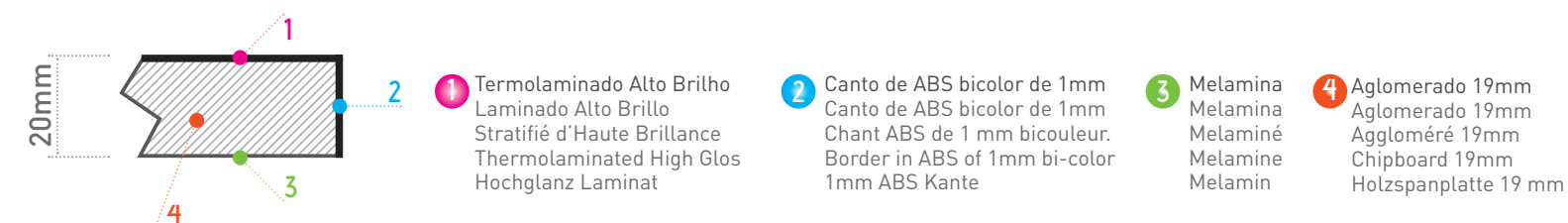

CORES DISPONÍVEIS • COLORES DISPONIBLES • COULEURS DISPONIBLES • AVAILABLE COLORS • VERFÜGBARE FARBEN



acabamentos • acabados • finitions • finishings • ausführung

FAIA VELATURA • HAYA CON COLOR • HÊTRE TEINTÉ • STAINED BEECH • BUCHE GEBEITZT



As cores e dimensões apresentadas neste catálogo são meramente indicativas
 Los colores y dimensiones presentados en el catálogo son solamente para ejemplificación
 Les couleurs et dimensions présentées dans le catalogue sont seulement pour exemplification
 The colours and dimensions presented in the catalogue are just exemplifying
 Die färben und größen im katalog sind nur exemplarisch

acabamentos • acabados • finitions • finishings • ausführung

PELE SINTÉTICA • PIEL SINTÉTICA • PEAU SYNTHÉTIQUE • SYNTHETIC LEATHER • KUNSTLEDER

A ATLANTIS



acabamentos • acabados • finitions • finishings • ausführung

PELE SINTÉTICA • PIEL SINTÉTICA • PEAU SYNTHÉTIQUE • SYNTHETIC LEATHER • KUNSTLEDER

B ALMA



acabamentos • acabados • finitions • finishings • ausführung

PELE SINTÉTICA • PIEL SINTÉTICA • PEAU SYNTHÉTIQUE • SYNTHETIC LEATHER • KUNSTLEDER

B EQUADOR



As cores e dimensões apresentadas neste catálogo são meramente indicativas
 Los colores y dimensiones presentados en el catálogo son solamente para ejemplificación
 Les couleurs et dimensions présentées dans le catalogue sont seulement pour exemplification
 The colours and dimensions presented in the catalogue are just exemplifying
 Die farben und größen im katalog sind nur exemplarisch

acabamentos • acabados • finitions • finishings • ausführung

MICRO FIBRA • MICRO FIBRA • MICRO FIBRE • MICROFIBER • MIKROFASER

B MANILA



TOFFEE



EBONY

BEIGE

CAMEL

CUOIO

SIENA

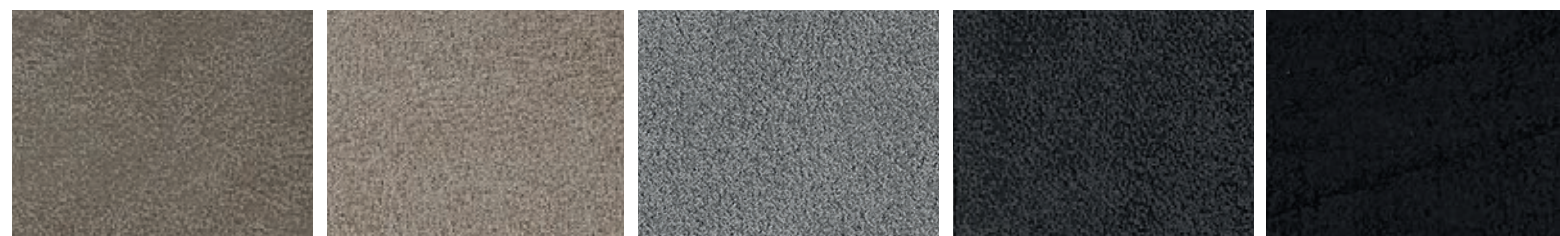

ELEPHANT

SAND

LIGHT GREY

DARK GREY

BLACK



BORDEAUX

As cores e dimensões apresentadas neste catálogo são meramente indicativas
 Los colores y dimensiones presentados en el catálogo son solamente para ejemplificación
 Les couleurs et dimensions présentées dans le catalogue sont seulement pour exemplification
 The colours and dimensions presented in the catalogue are just exemplifying
 Die farben und größen im katalog sind nur exemplarisch

acabamentos • acabados • finitions • finishings • ausführung

PELE SINTÉTICA • PIEL SINTÉTICA • PEAU SYNTHÉTIQUE • SYNTHETIC LEATHER • KUNSTLEDER

B PANTANAL

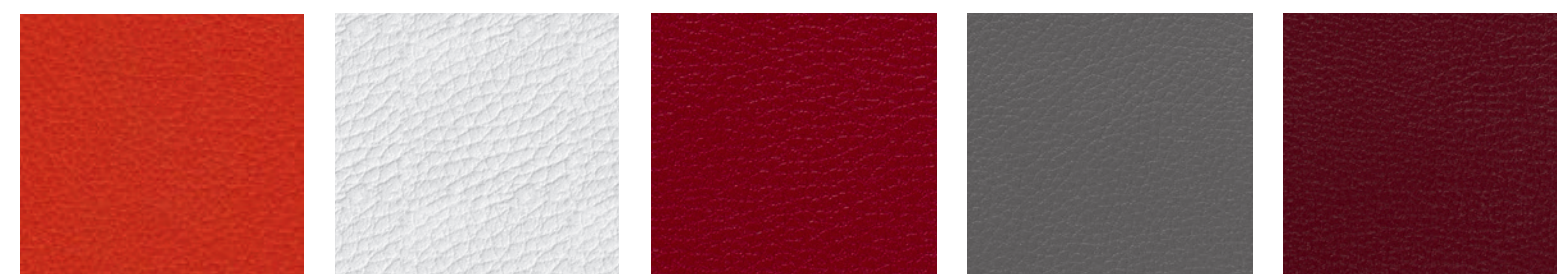

VERMELHO 01086023

GELO 01086009

ENCARNADO 01086003

TERRA 01086022

GRENAT 01086010



NACAR 01086015

BLEUET 01086021

MAÇÃ 01086014

PRATA 01086006

CREME 01086011



ATTOLL 01086008

EUCALIPTO 01086002

CINZA 01086024

NATURAL 01086016

NOITE 01086004



BAMBU 01086025

CHUMBO 01086007

ARGILA 01086017

AMARELO 01086005

PRUNE 01086019

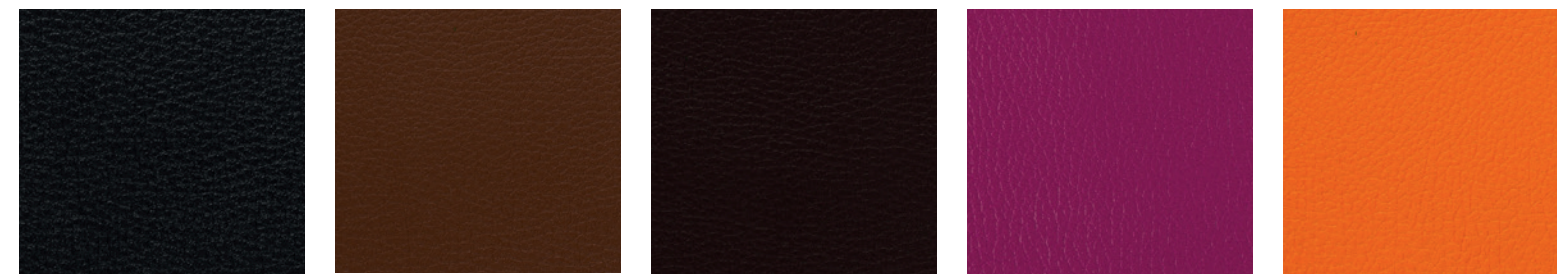

PRETO 01086001

CASTANHA 01086012

CHOCOLATE 01086018

FUCHSIA 01086020

CITRINO 01086013

acabamentos • acabados • finitions • finishings • ausführung

TECIDOS • TEJIDOS • TISSUS • FABRICS • STOFFE

C BOA



CHOCOLATE BRANCO CHAMPANHE CINZA PRETO

C TEXAS



CAMEL SAND WHITE TAUPE

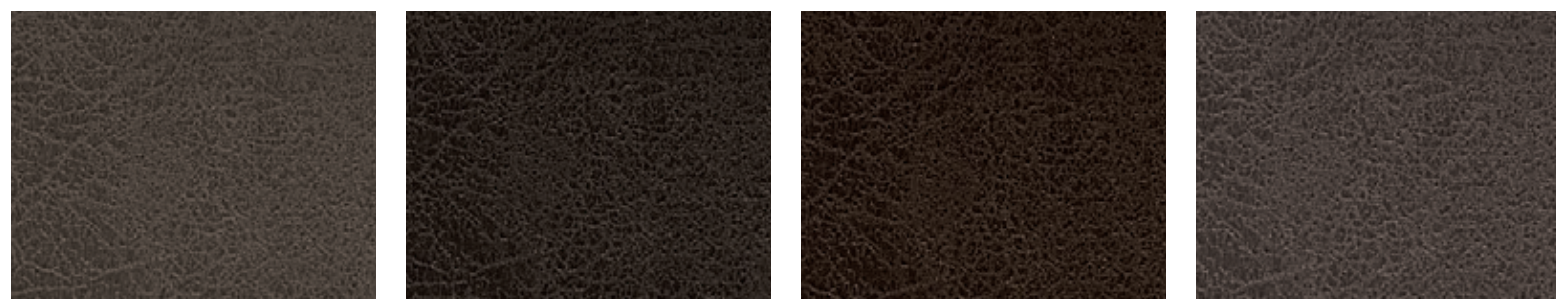

ELEPHANT EBONY CHOCOLATE SIENA

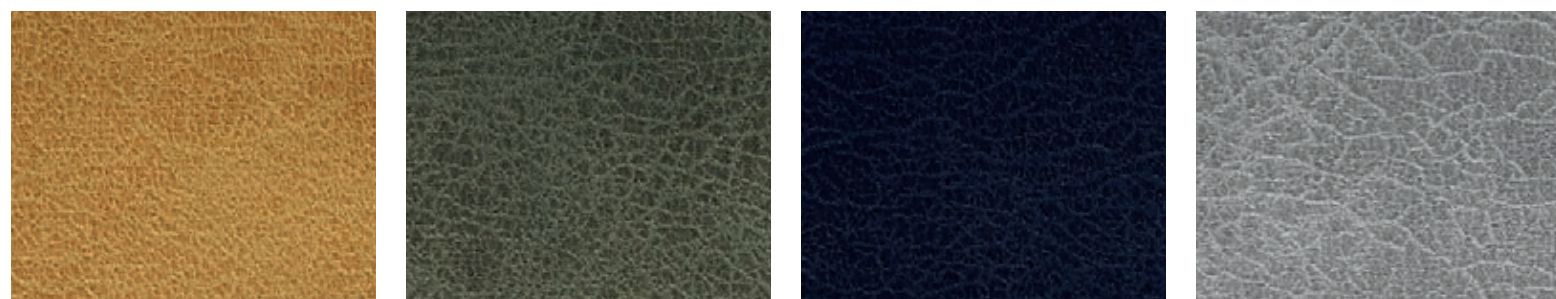

MOSTAZA GREEN BLUE ASH

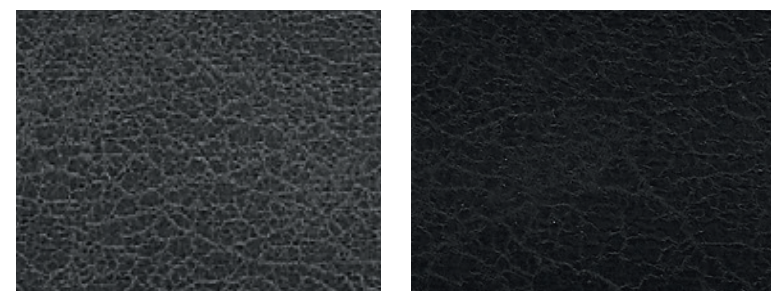

DARK GREY BLACK

As cores e dimensões apresentadas neste catálogo são meramente indicativas
 Los colores y dimensiones presentados en el catálogo son solamente para ejemplificación
 Les couleurs et dimensions présentées dans le catalogue sont seulement pour exemplification
 The colours and dimensions presented in the catalogue are just exemplifying
 Die farben und größen im katalog sind nur exemplarisch

acabamentos • acabados • finitions • finishings • ausführung

PELE SINTÉTICA • PIEL SINTÉTICA • PEAU SYNTHÉTIQUE • SYNTHETIC LEATHER • KUNSTLEDER

D PUNTOS

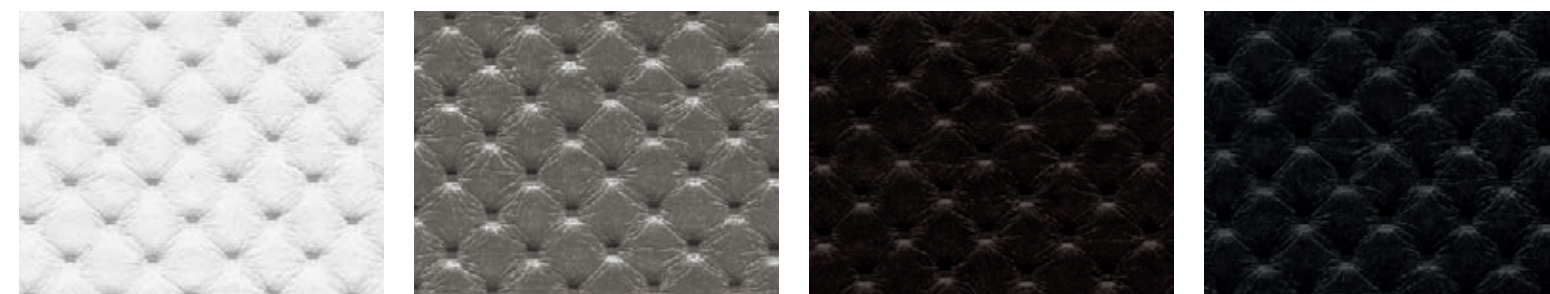

BRANCO IRON CHOCOLATE PRETO

D MONTE CARLO



ANTRACITE

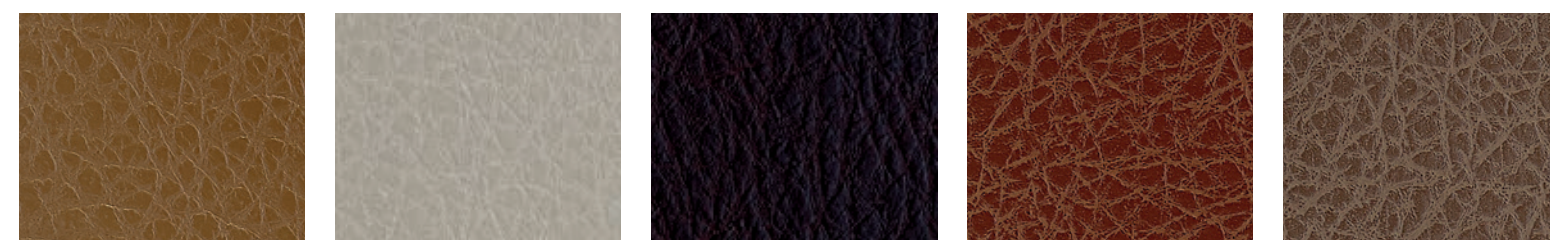

MOSTAZA BEIGE BURGANDY CUOIO CLAY

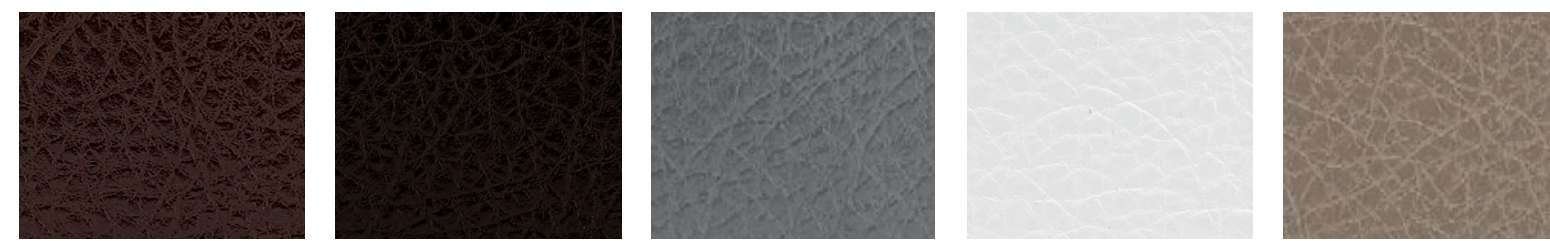

BROWN EBONY ASH WHITE KHAKI



BORDEAUX TAUPE ELEPHNT GREEN BLACK

acabamentos • acabados • finitions • finishings • ausführung

PELE SINTÉTICA • PIEL SINTÉTICA • PEAU SYNTHÉTIQUE • SYNTHETIC LEATHER • KUNSTLEDER

E SELECT



acabamentos • acabados • finitions • finishings • ausführung

PELE SINTÉTICA • PIEL SINTÉTICA • PEAU SYNTHÉTIQUE • SYNTHETIC LEATHER • KUNSTLEDER

G INCA

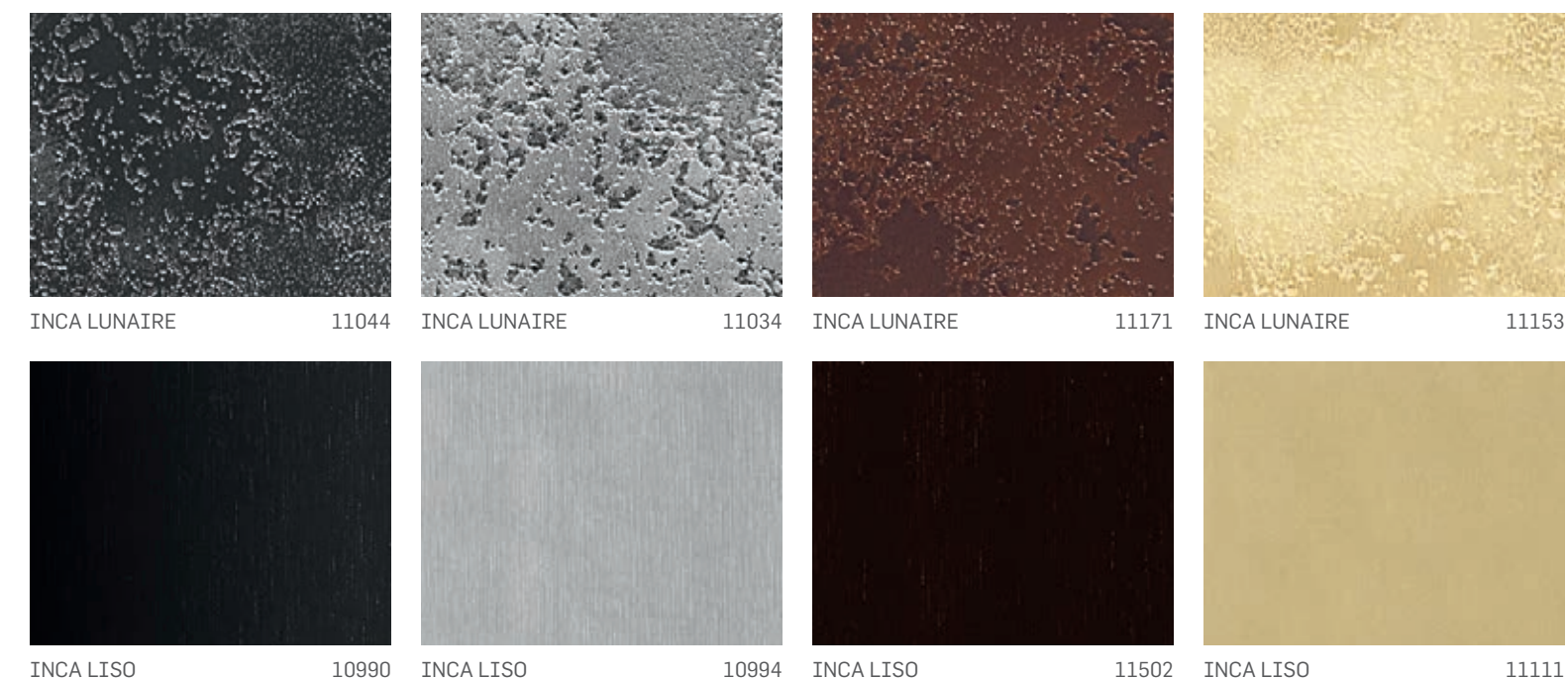

As cores e dimensões apresentadas neste catálogo são meramente indicativas
 Los colores y dimensiones presentados en el catálogo son solamente para ejemplificación
 Les couleurs et dimensions présentées dans le catalogue sont seulement pour exemplification
 The colours and dimensions presented in the catalogue are just exemplifying
 Die farben und größen im katalog sind nur exemplarisch

acabamentos • acabados • finitions • finishings • ausführung

PELE SINTÉTICA • PIEL SINTÉTICA • PEAU SYNTHÉTIQUE • SYNTHETIC LEATHER • KUNSTLEDER

NEW | FUSION



acabamentos • acabados • finitions • finishings • ausführung

PELE SINTÉTICA • PIEL SINTÉTICA • PEAU SYNTHÉTIQUE • SYNTHETIC LEATHER • KUNSTLEDER

NEW | FUSION



As cores e dimensões apresentadas neste catálogo são meramente indicativas
 Los colores y dimensiones presentados en el catálogo son solamente para ejemplificación
 Les couleurs et dimensions présentées dans le catalogue sont seulement pour exemplification
 The colours and dimensions presented in the catalogue are just exemplifying
 Die farben und größen im katalog sind nur exemplarisch

acabamentos • acabados • finitions • finishings • ausführung

PELE SINTÉTICA • PIEL SINTÉTICA • PEAU SYNTHÉTIQUE • SYNTHETIC LEATHER • KUNSTLEDER

I GINKGO



acabamentos • acabados • finitions • finishings • ausführung

TECIDOS • TEJIDOS • TISSUS • FABRICS • STOFFE

H DIVA

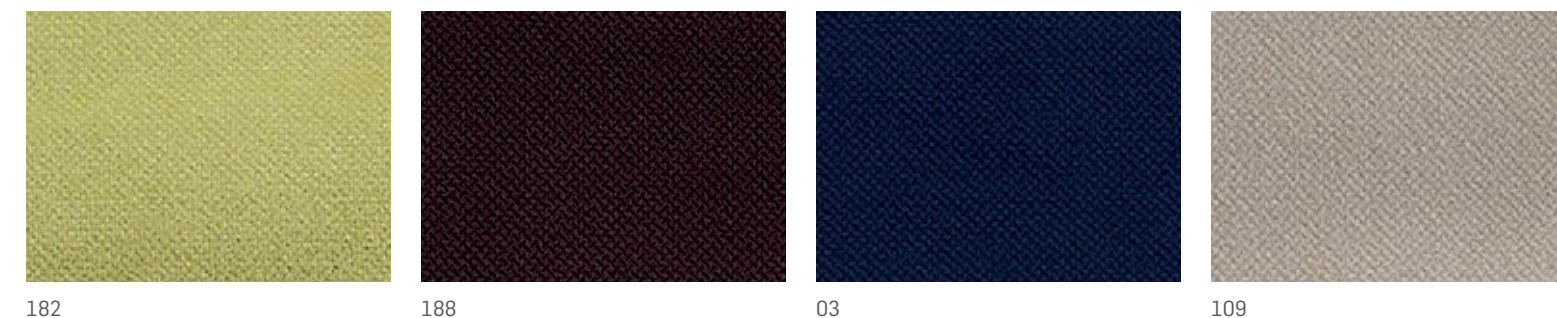

J DIVA PRINT

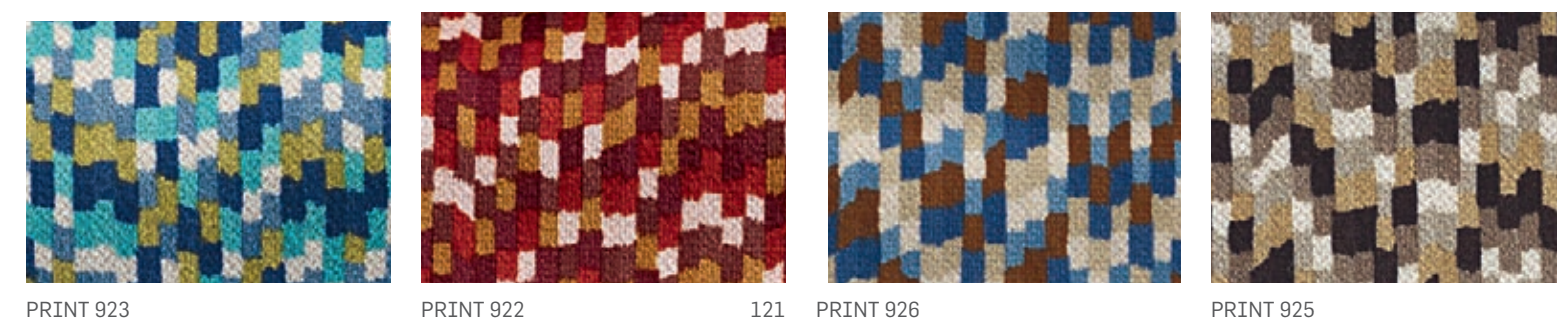

H DIVA

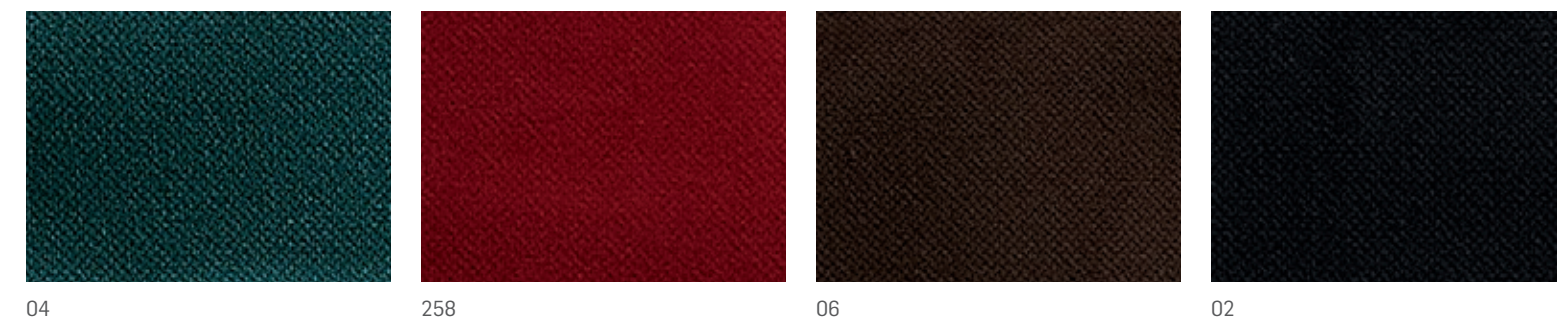

As cores e dimensões apresentadas neste catálogo são meramente indicativas
 Los colores y dimensiones presentados en el catálogo son solamente para ejemplificación
 Les couleurs et dimensions présentées dans le catalogue sont seulement pour exemplification
 The colours and dimensions presented in the catalogue are just exemplifying
 Die farben und größen im katalog sind nur exemplarisch

acabamentos • acabados • finitions • finishings • ausführung

TECIDOS • TEJIDOS • TISSUS • FABRICS • STOFFE

NEW K LARA



LARA 110 PACIFIC

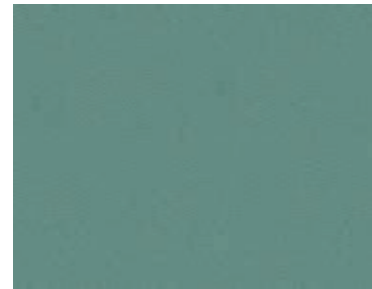

ZEST 110 PACIFIC

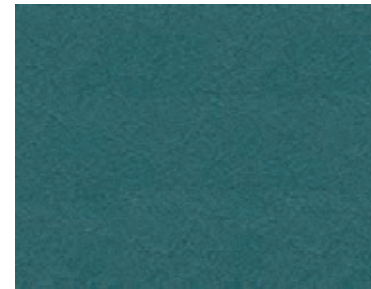

ASTON 151 TEAL



LARA 151 TEAL

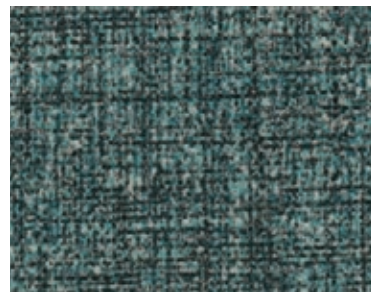

LARA 111 PEACOCK



ZEST 151 TEAL

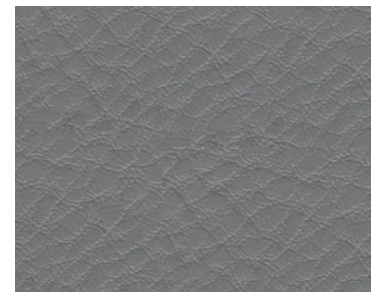

BROOKLAND 911 STEEL



LARA 904 PEWTER

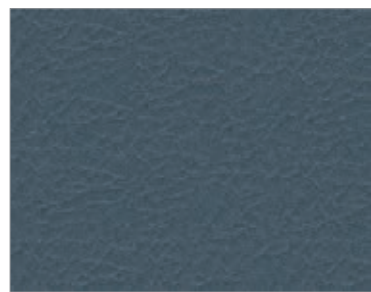

BROOKLAND 108 DELPH

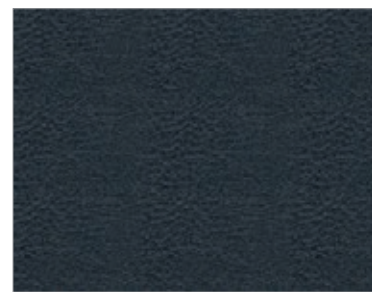

ASTON 116 NAVY



LARA 903 CHARCOAL



ZEST 906 ASH

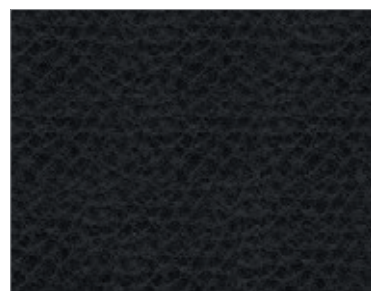

BROOKLAND 900 BLACK



LARA 209 WASABI

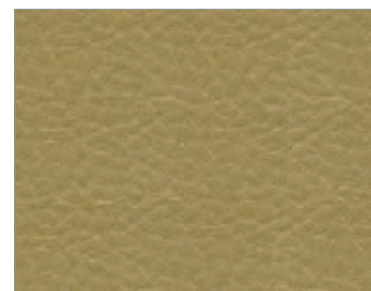

BROOKLAND 209 WASABI

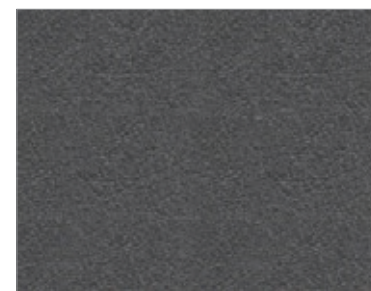

ASTON 904 PEWTER



LARA 252 WILLOW



LARA 919 ZINC



BROOKLAND 252 WILLOW

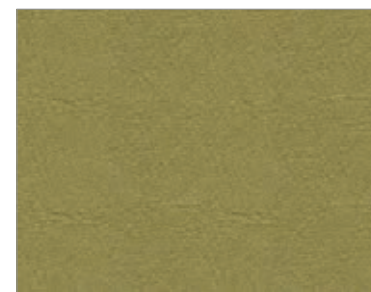

ASTON 226 LIME

acabamentos • acabados • finitions • finishings • ausführung

TECIDOS • TEJIDOS • TISSUS • FABRICS • STOFFE

NEW K LARA

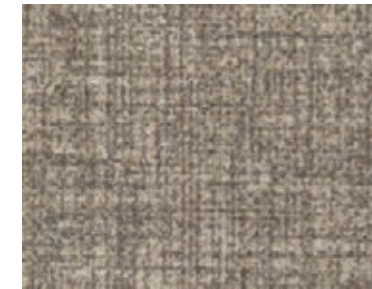

LARA 800 BEIGE



LARA 954 GRAPHITE

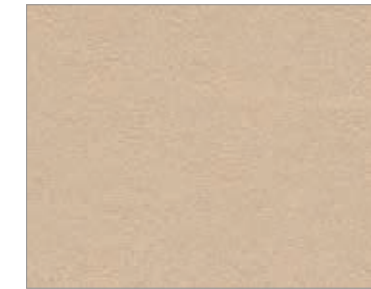

ASTON 823 CHABLIS



ASTON 807 MUSHROOM

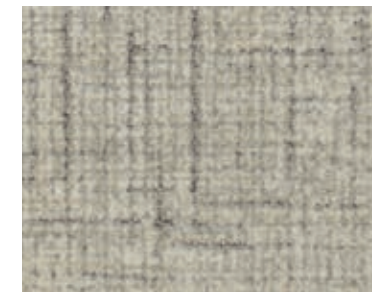

LARA 905 DOVE

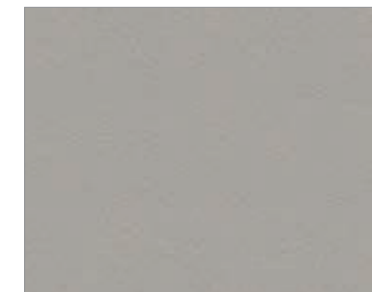

ASTON 905 DOVE

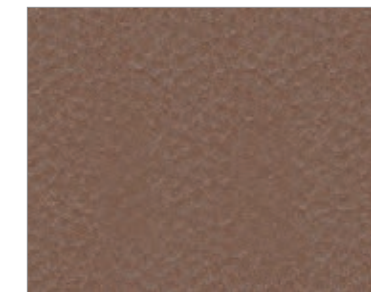

BROOKLAND 801 TAN

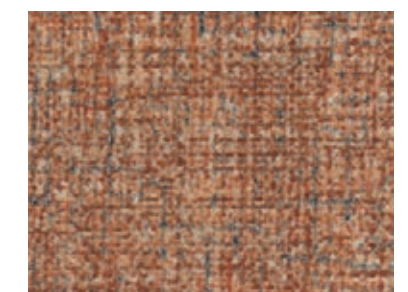

LARA 447 CINNAMON



LARA 858 COBBLE

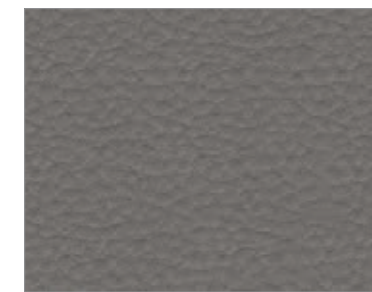

BROOKLAND 501 SMOKE

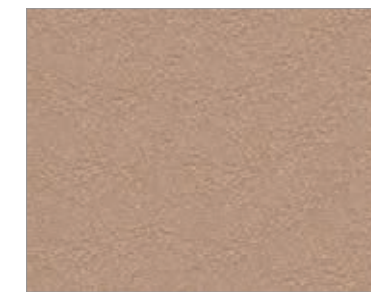

ASTON 877 OYSTER



BROOKLAND 822 HIDE GREEN



BROOKLAND 807 MUSHROOM



LARA 444 CHERRY



LARA 807 MUSHROOM

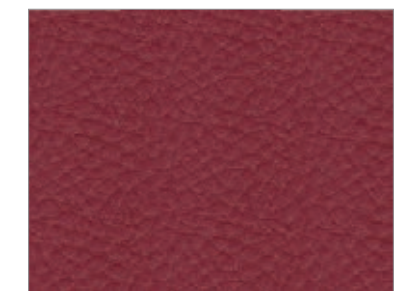

BROOKLAND 444 CHERRY

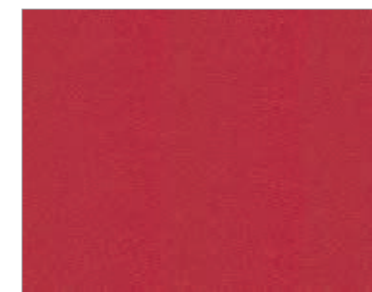

ZEST 424 VERMILLION

As cores e dimensões apresentadas neste catálogo são meramente indicativas
 Los colores y dimensiones presentados en el catálogo son solamente para ejemplificación
 Les couleurs et dimensions présentées dans le catalogue sont seulement pour exemplification
 The colours and dimensions presented in the catalogue are just exemplifying
 Die farben und größen im katalog sind nur exemplarisch

acabamentos • acabados • finitions • finishings • ausführung

TECIDOS • TEJIDOS • TISSUS • FABRICS • STOFFE



K SOLINO



WHITE

F5076054



LIGHTBEIGE

F5076055

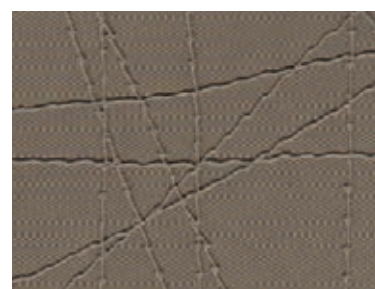

BIRCH

F5076056

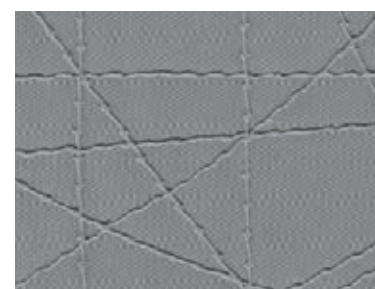

SILVERGREY

F5076060

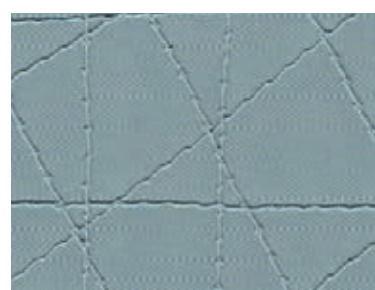

GLACIER

F5076057



PETROL

F5076086

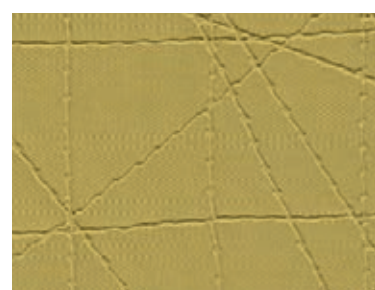

LEMON

F5076084



LIME

F5076058

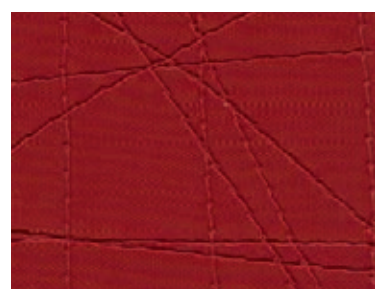

CHERRY

F5076059

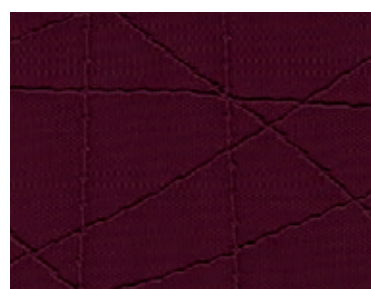

RASPBERRY

F5076085



ANTHRACITE

F5076061

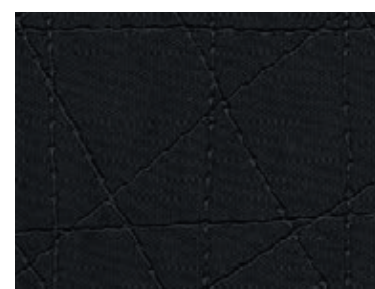

BLACK

F5076064



SHERRY

F5076062



CHOCO

F5076063

As cores e dimensões apresentadas neste catálogo são meramente indicativas
 Los colores y dimensiones presentados en el catálogo son solamente para ejemplificación
 Les couleurs et dimensions présentées dans le catalogue sont seulement pour exemplification
 The colours and dimensions presented in the catalogue are just exemplifying
 Die farben und größen im katalog sind nur exemplarisch

acabamentos • acabados • finitions • finishings • ausführung

PELE SINTÉTICA • PIEL SINTÉTICA • PEAU SYNTHÉTIQUE • SYNTHETIC LEATHER • KUNSTLEDER

M CORTIÇA • CORCHO • LIÈGE • CORK • KORK



ORACLE



MORPHEUS



TRINITY



LEMON

As cores e dimensões apresentadas neste catálogo são meramente indicativas
 Los colores y dimensiones presentados en el catálogo son solamente para ejemplificación
 Les couleurs et dimensions présentées dans le catalogue sont seulement pour exemplification
 The colours and dimensions presented in the catalogue are just exemplifying
 Die farben und größen im katalog sind nur exemplarisch

acabamentos • acabados • finitions • finishings • ausführung

METAL • METAL • MÉTAL • METAL • METALL

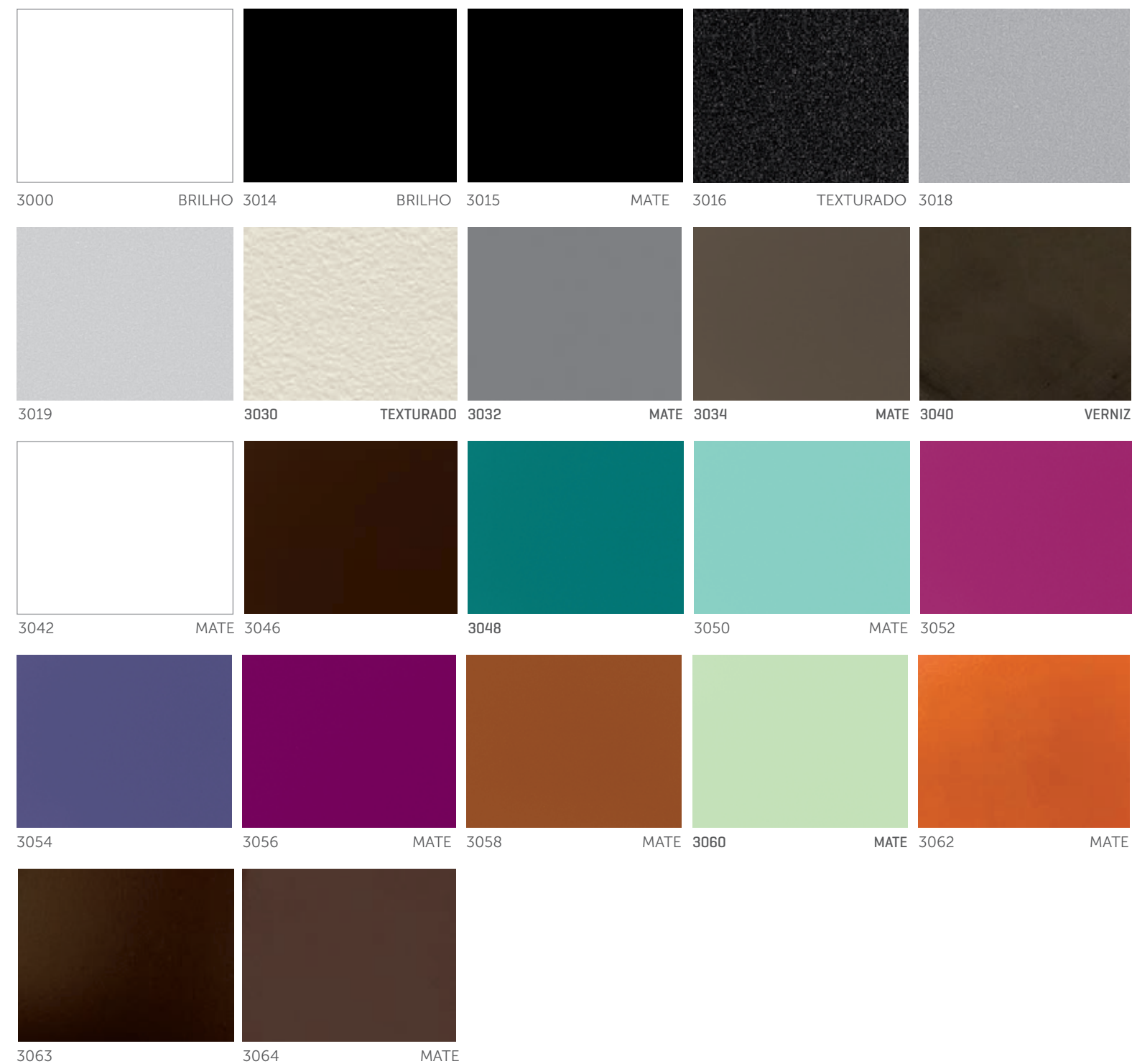

METAL • METAL • MÉTAL • METAL • METALL

PINTURA ESPECIAL • PINTURA ESPECIAL • PEINTURE SPÉCIALE • SPECIAL PAINT • SONDERFARBTON

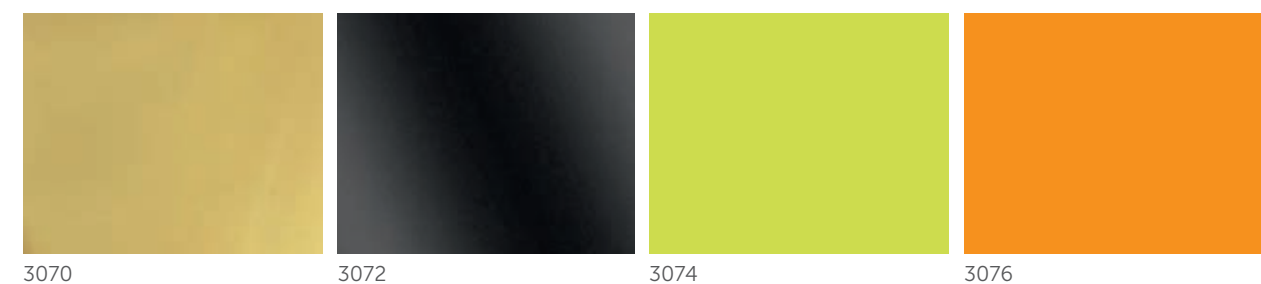

DIMENSÕES MESA/Nº LUGARES

DIMENSIONES MESA / Nº PERSONAS | DIMENSIONS TABLE / Nº PERSONNES | DIMENSIONS TABLE / Nº OF SEATS | ANZAHL DER SITZPLÄTZE

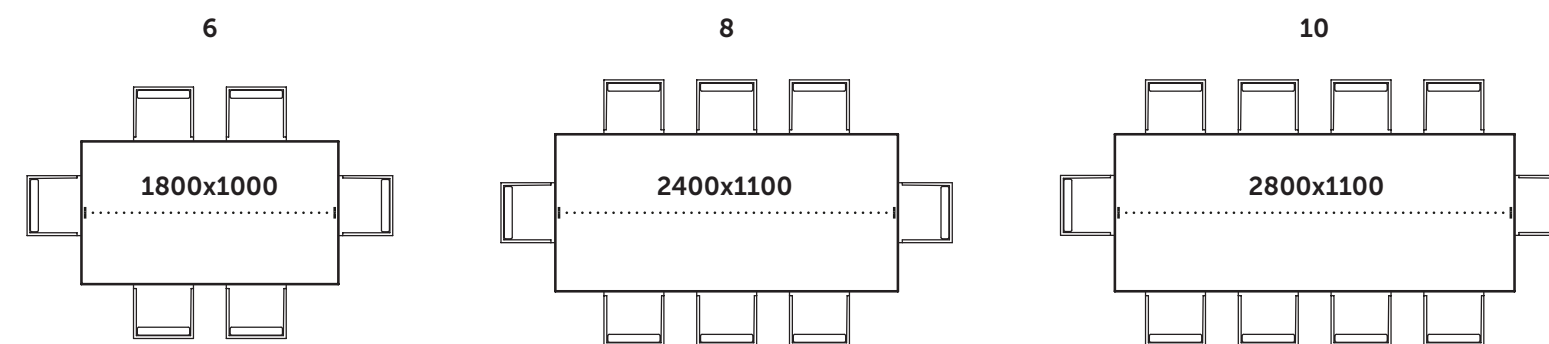
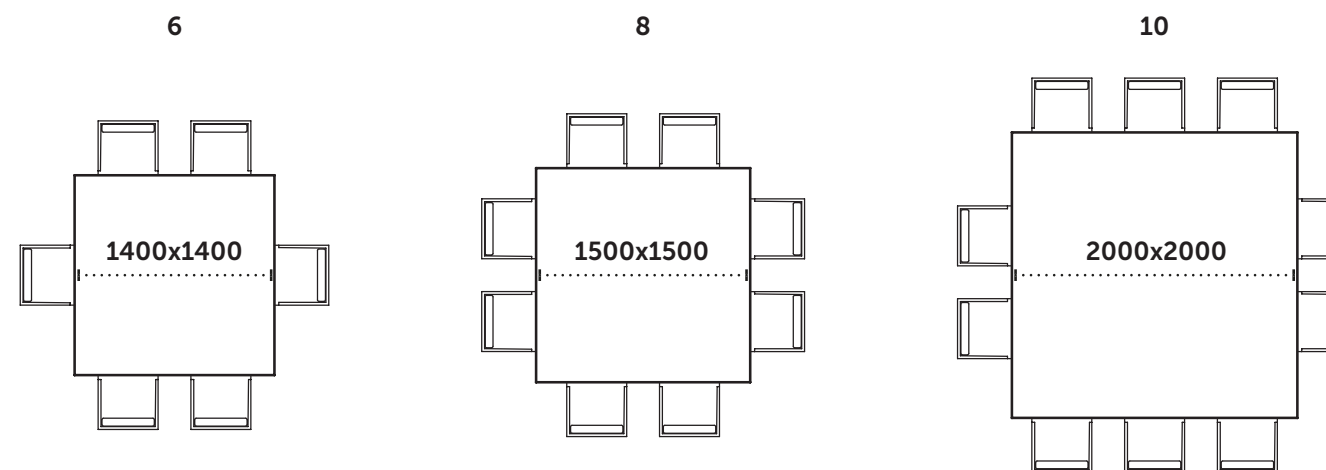
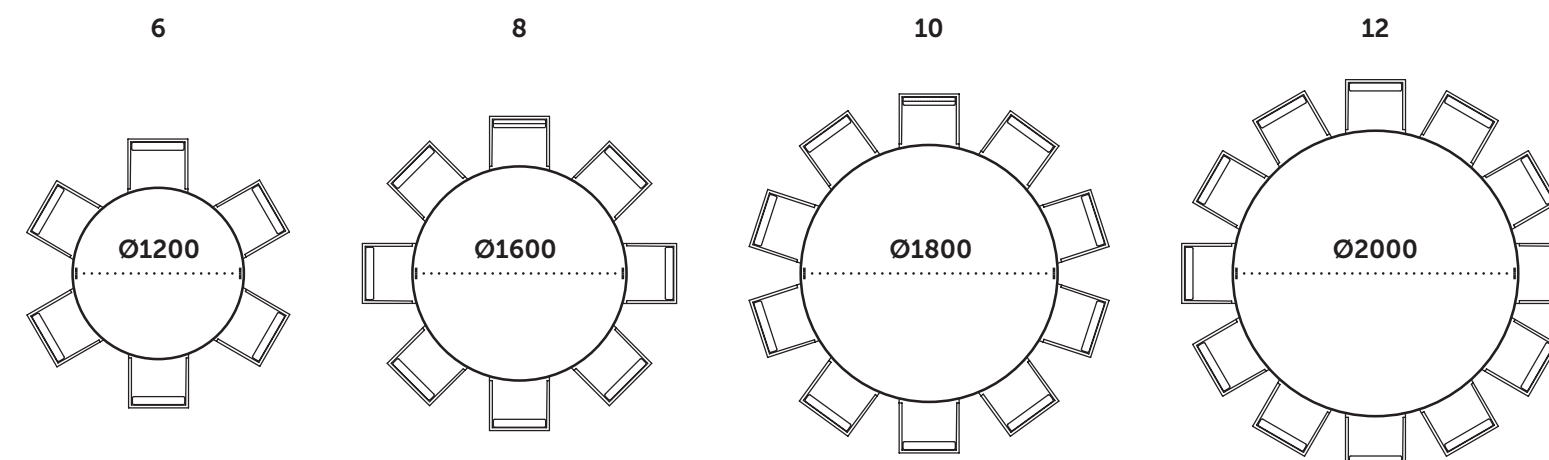

Grow up together

FREIXOTEL[®]
mobiliário para hotelaria

Indústria de Mobiliário para Hotelaria
Rua de Santo André, 801, Apt. 335
Ermida - Santa Cristina do Couto
4780-222 Santo Tirso

Tlf. +351 252 808 660
Fax +351 252 808 669

www.freixotel.pt
mail@freixotel.pt